PLANETA POD KONTROLĄ

Według Ericha von Dänikena

Arnold Mostowicz, Alfred Górny • Rys Bogusław Polch

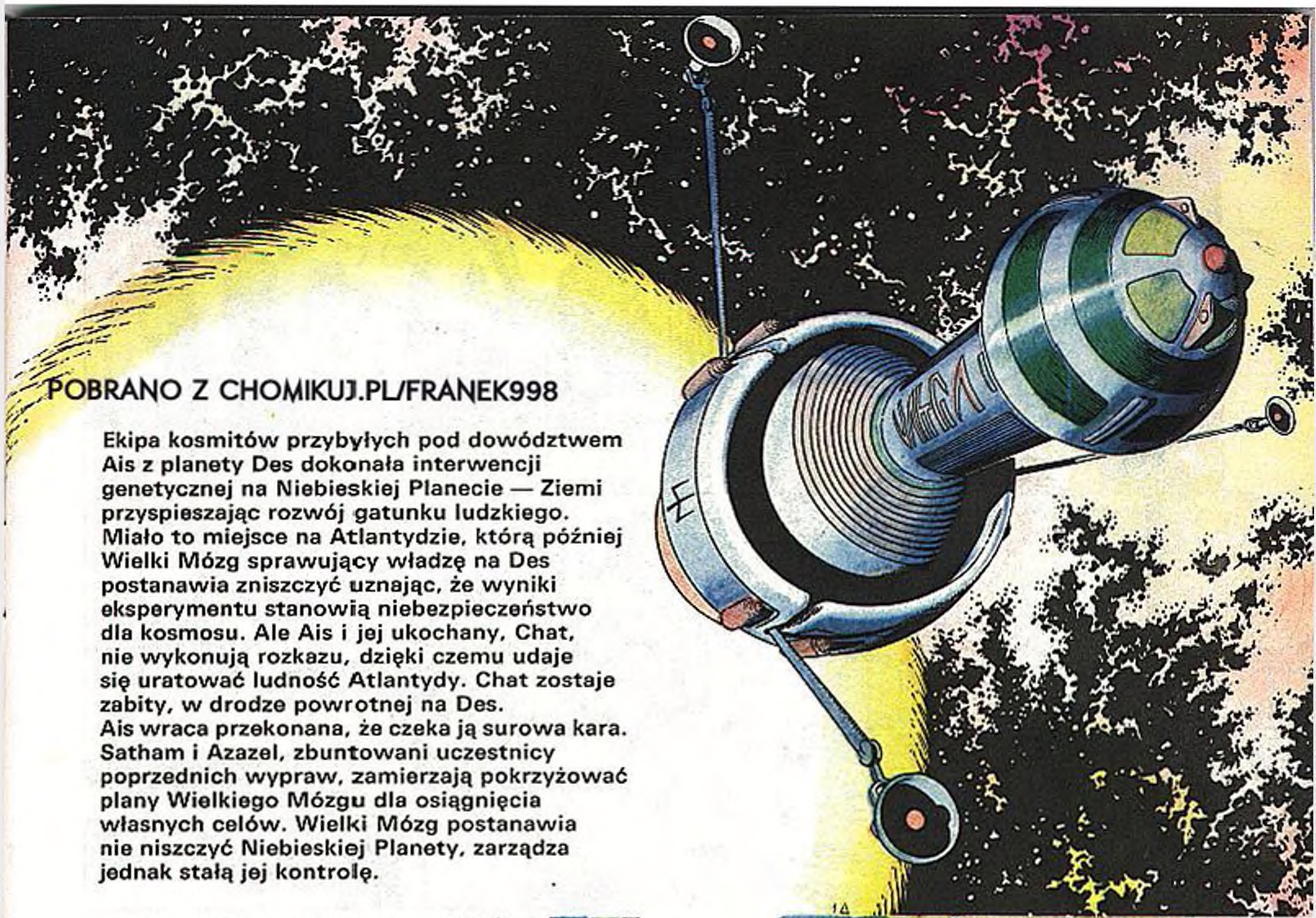

POBRANO Z CHOMIKUJ.PL/FRANEK998

Ekipa kosmitów przybyłych pod dowództwem Ais z planety Des dokonała interwencji genetycznej na Niebieskiej Planecie — Ziemi przyspieszając rozwój gatunku ludzkiego. Miało to miejsce na Atlantydzie, którą później Wielki Mózg sprawujący władzę na Des postanawia zniszczyć uznając, że wyniki eksperymentu stanowią niebezpieczeństwo dla kosmosu. Ale Ais i jej ukochany, Chat, nie wykonują rozkazu, dzięki czemu udaje się uratować ludność Atlantydy. Chat zostaje zabity, w drodze powrotnej na Des. Ais wraca przekonana, że czeka ją surowa kara. Satham i Azazel, zbuntowani uczestnicy poprzednich wypraw, zamierzają pokrzyżować plany Wielkiego Mózgu dla osiągnięcia własnych celów. Wielki Mózg postanawia nie niszczyć Niebieskiej Planety, zarządza jednak stałą jej kontrolę.

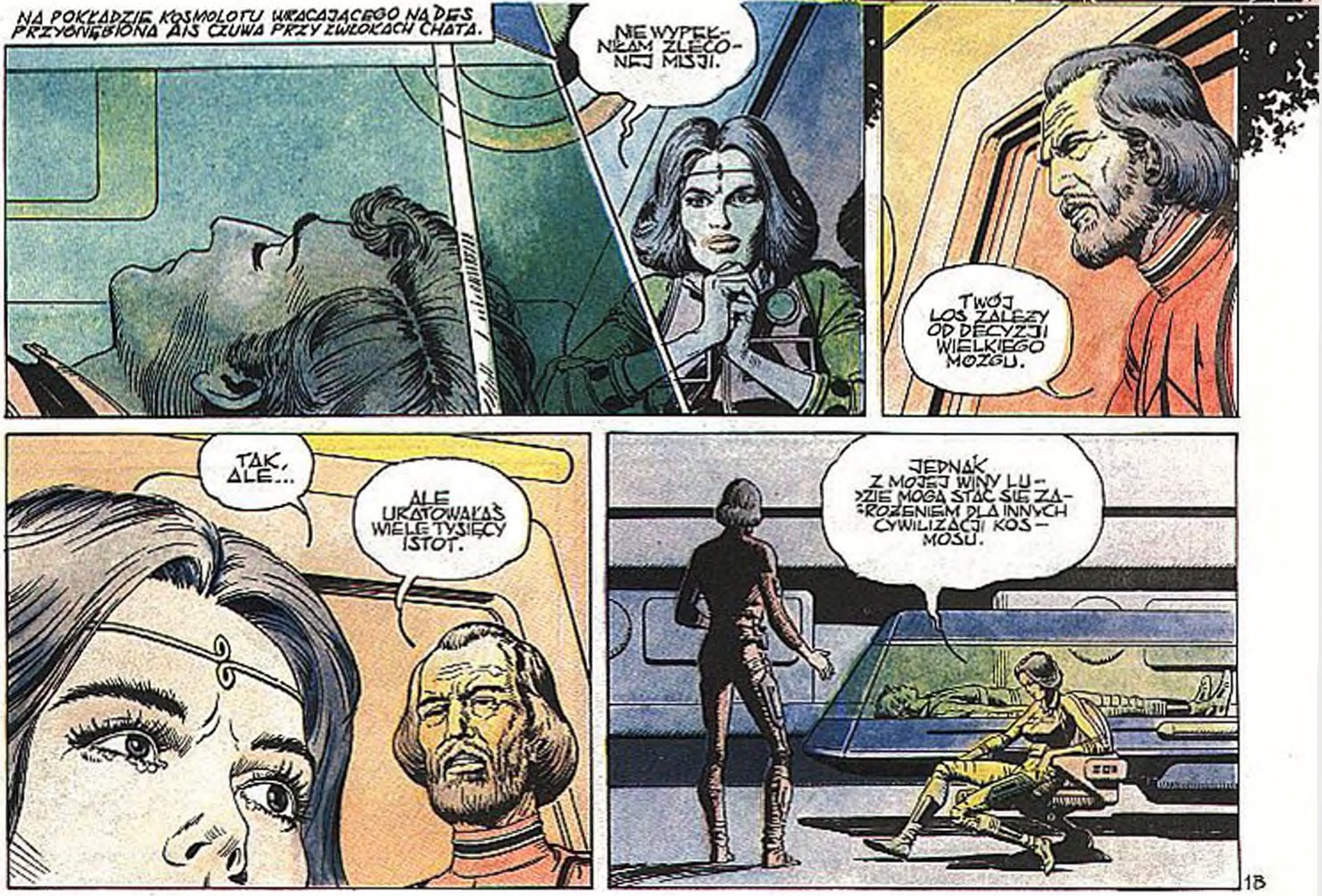

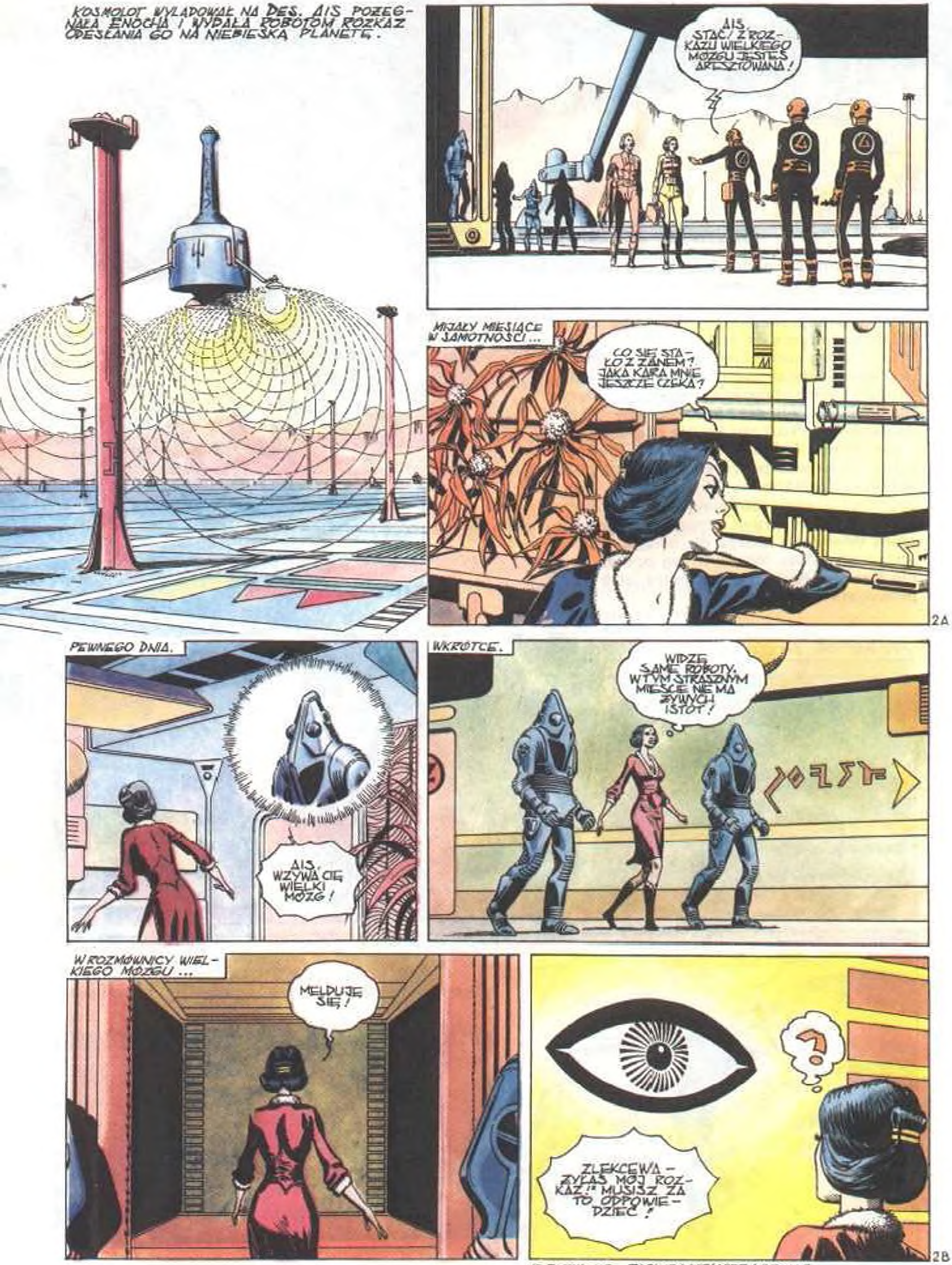
KOSMOLOT WYLADOWAŁ NA DES. AIS POŻEGNAŁA ENOCHA I WYDAŁA ROBOTOM ROZKAZ ODESŁANIA GO NA NIEBIESKĄ PLANETĘ.
AIS, STAĆ! Z ROZKAZU WIELKIEGO MÓZGU JESTEŚ ARESZTOWANA!
MIJAŁY MIESIĄCE W SAMOTNOŚCI...
CO SIĘ STAŁO Z ZANEM? JAKA KARA MNIE JESZCZE CZEKA?
2A
PEWNEGO DNIA.
AIS, WZYWA CIĘ WIELKI MÓZG!
WKRÓTCE.
WIDZĘ SAME ROBOTY. W TYM STRASZNYM MIEŚCIE NIE MA ŻYWYCH ISTOT!
W ROZMÓWNICY WIELKIEGO MÓZGU...
MELDUJĘ SIĘ!
?
ZLEKCEWAŻYŁAŚ MÓJ ROZKAZ!* MUSISZ ZA TO ODPOWIEDZIEĆ!
2B
(* PATRZ ALB. „ZAGŁADA WIELKIEJ WYSPY"

DOCENIŁEM JEDNAK TWOJE ZASŁUGI. OTO MÓJ WYROK: NIGDY NIE BĘDZIESZ PODRÓŻOWAŁA W KOSMOSIE. BĘDZIESZ PRACOWAŁA W LABORATORIUM.
CO SIĘ STAŁO Z ZANEM?
PRACUJE DALEKO STĄD.
JAKA BĘDZIE PRZYSZŁOŚĆ NIEBIESKIEJ PLANETY?
BĘDZIE POD STAŁĄ OBSERWACJĄ. WYRUSZY TAM NOWA EKSPEDYCJA.
PONIEWAŻ WYKAZAŁAŚ DOTYCHCZAS WIELE ODWAGI I ZALET, NA JEJ CZELE STANIE NOWA, MŁODSZA AIS.
JAK TO, NOWA AIS?
W TYM MOMENCIE WESZŁA MŁODA DZIEWCZYNA...
CÓŻ ZA PODOBIEŃSTWO?!
TO NIEMOŻLIWE!
WIELKI MÓZG WYJAŚNIŁ, ŻE OPRACOWANO METODĘ POZWALAJĄCĄ OTRZYMAĆ SOBOWTÓRA Z JEDNEJ TYLKO KOMÓRKI WYBRANEGO OSOBNIKA.
Z PEWNEJ KOMÓRKI JAJOWEJ USUNIĘTO JĄDRO...
OTRZYMANO „PUSTĄ" KOMÓRKĘ...
...I UPRZEDNIO WYPREPAROWANE JĄDRO Z KOMÓRKI SKÓRY AIS...
...WPROWADZONO DO „PUSTEJ" KOMÓRKI...
KTÓRA ZACZĘŁA SIĘ DZIELIĆ DAJĄC W EFEKCIE SOBOWTÓRA.
TO JEST JAKBY TWOJA CÓRKA. NAZYWA SIĘ AISTAR.
!

3A
3B

OBIE ULEGAŁY DZIWNYM UCZU-CIOM PATRZĄC NA SIEBIE ...
MATKA CZY SIOSTRA? SAMA NIE WIEM...
PROSZĘ, POMÓŻ LUDZIOM NA NIEBIESKIEJ PLANECIE...
Z CIĘŻKIM SERCEM OPUŚCIŁA KABINĘ.
ŻEGNAJ AISTAR. BĄDŹ SZCZĘ-ŚLIWA!
ŻEGNAJ, AIS...
ZNASZ DOBRZE DZIEJE NIEBIESKIEJ PLANETY. DZISIAJ WYRUSZYSZ W PODRÓŻ.
OTWORZYŁA SIĘ SKRYTKA...
TWOJE ZA-DANIA SĄ ZAKODO-WANE NA TEJ PŁYTCE. ODCZYTASZ JĄ W KOSMO-LOCIE. TOWARZYSZYĆ CI BĘDZIE MARDUK, ŚWIET-NY UCZONY I DOŚWIAD-CZONY KOSMONAUTA.
A CO BĘ-DZIE Z SATHA-MEM I AZA-ZELEM?
4A
NA KOSMODROMIE OCZEKIWAŁ NA NIĄ NOWY KOSMOLOT...
NIE SPRAWIA CI KŁOPOTU.
OBY TAK BYŁO.
7.
4B

NA POKŁADZIE.
WITAJ AISTAR! NAZYWAM SIE MARDUK. ZNASZ JUZ NASZE ZADANIA?
MAM TU PRZEKAZ OD WIELKIEGO MOZGU...
DOBRZE, ALE PRZEDTEM...
...WYJAŚNIE CI OBECNA SYTUACJE NA DES.
WIDZISZ WSZEDZIE ROBOTY.
BEZ NICH NASZA CYWILIZACJA PRZESTAŁABY ISTNIEC.
5A
GWAŁTOWNIE SPADA LICZBA URODZEŃ.
ROZUMIEM. ROBOTY SA NIEZBEDNE DLA UTRZYMANIA NASZEJ CYWILIZACJI.
WRECZ PRZECIWNIE! TO, ZE WSZYSTKO ZA NAS WYKONUJA, SPOWODOWAŁO DEGENERACJE CYWILIZACJI.
PO CO WIEC ORGANIZOWAC EKSPEDYCJE NA INNE PLANETY, SKORO DES MA WŁASNE KŁOPOTY?
5B

WIELKI MÓZG CHCIAŁBY W PRZYSZŁOŚCI ODRODZIĆ NASZĄ CYWILIZACJĘ NA NIEBIESKIEJ PLANECIE. Z TYM JEDNAK SĄ TRUDNOŚCI...
...KTÓRE OBOJE MUSIMY POKONAĆ
SPRAWDZIĆ DZIAŁANIE BAZ OBSERWACYJNYCH NA KSIĘŻYCU I CZERWONEJ PLANECIE, CZYLI CZWARTEJ PLANECIE SYSTEMU SŁONECZNEGO. NIE MAM STAMTĄD ŻADNYCH MELDUNKÓW.
6A
TERAZ CHCIAŁABYM POZNAĆ ZAŁOGĘ
WŁAŚNIE NADCHODZI.
WITAMY CIĘ, AIS-TAR!
?
?...!
PRZECIEŻ TO SAME ROBOTY!
JUŻ OSTATNIA ZAŁOGA EKSPEDYCJI AIS SKŁADAŁA SIĘ Z ROBOTÓW. SĄ PILNIEJSZE, DOKŁADNIEJSZE NIŻ ISTOTY ŻYWE I NIE POTRZEBUJĄ SNU.
6B

CZY SĄ SAMODZIELNE?
TYLKO W OKREŚLONYCH SYTUACJACH.
WRÓCILI DO WIDEOSKOPU.
TO BAZY NA KSIĘŻYCU NIEBIESKIEJ PLANETY.
A TO CZWARTA PLANETA! DLACZEGO BUDOWLE TKWIĄ TAK GŁĘBOKO?
ŻEBY JE UCHRONIĆ OD METEORYTÓW.
7A
WOLAŁABYM TAM WSPÓŁDZIAŁAĆ Z ISTOTAMI ŻYWYMI, NIE Z ROBOTAMI.
NA NIEBIESKIEJ PLANECIE NIE MA ROBOTÓW!
TYMCZASEM NA NIEBIESKIEJ PLANECIE ULEGŁA KATASTROFIE CYWILIZACJA WIELKIEJ WYSPY. ROZBITKOWIE DOTARLI NA WSCHÓD, ZNALEŹLI DAWNIEJSZYCH OSIEDLEŃCÓW I ZBUDOWALI MIASTA. OSADNICY ZAGOSPODAROWALI ŻYZNE ZIEMIE I ROZWINĘLI HODOWLĘ ZWIERZĄT.
7B

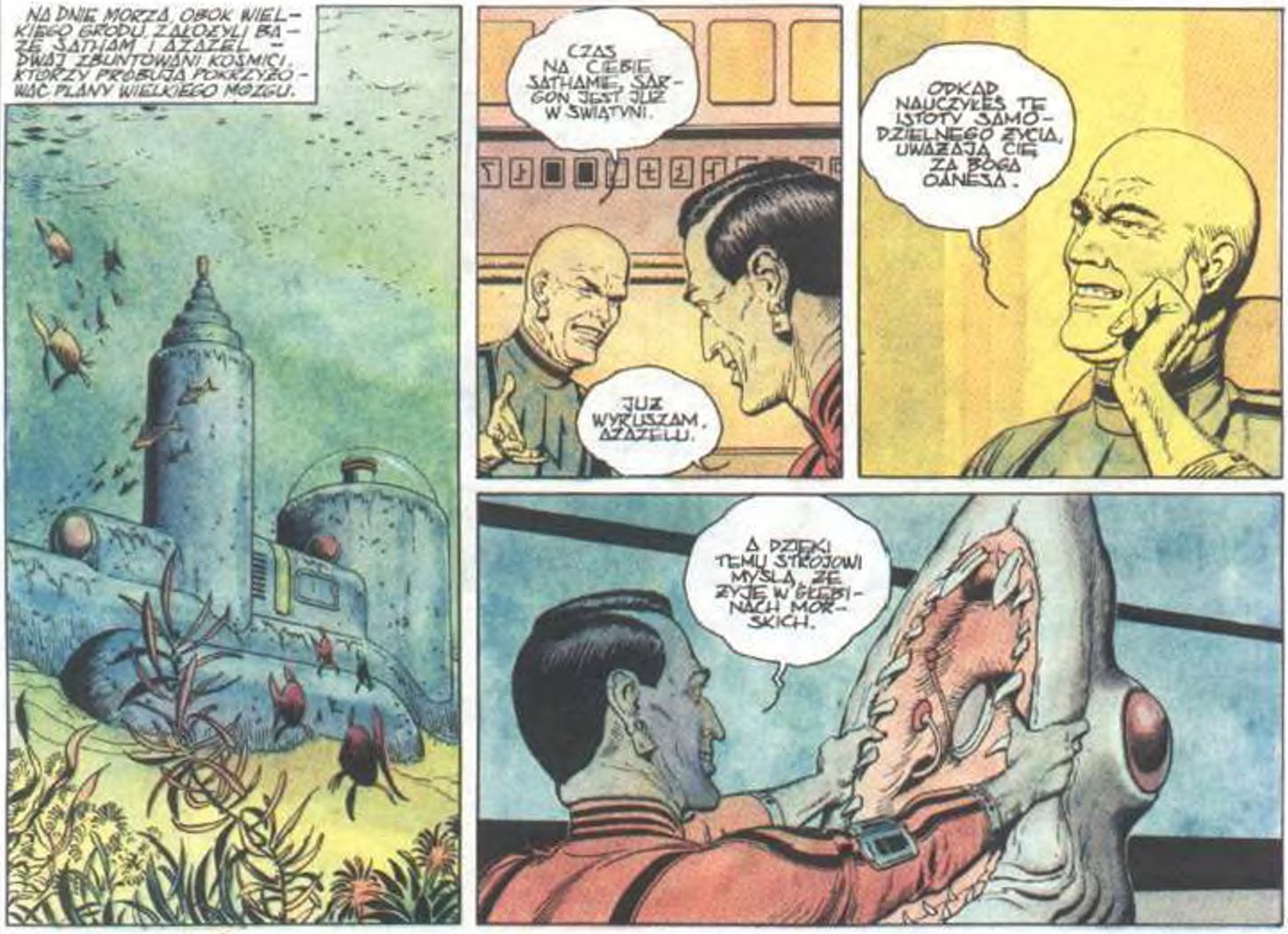
NA DNIE MORZA, OBOK WIELKIEGO GRODU, ZAŁOZYLI BAZĘ SATHAM I AZAZEL – DWAJ ZBUNTOWANI KOSMICI, KTÓRZY PRÓBUJĄ POKRZYŻOWAĆ PLANY WIELKIEGO MÓZGU.
CZAS NA CIEBIE SATHAMIE. SARGON JEST JUZ W SWIĄTYNI.
JUZ WYRUSZAM, AZAZELU.
ODKĄD NAUCZYŁES TE ISTOTY SAMODZIELNEGO ZYCIA, UWAZAJĄ CIĘ ZA BOGA OANESA.
A DZIĘKI TEMU STROJOWI MYSLĄ, ZE ZYJE W GŁĘBINACH MORSKICH.

8A

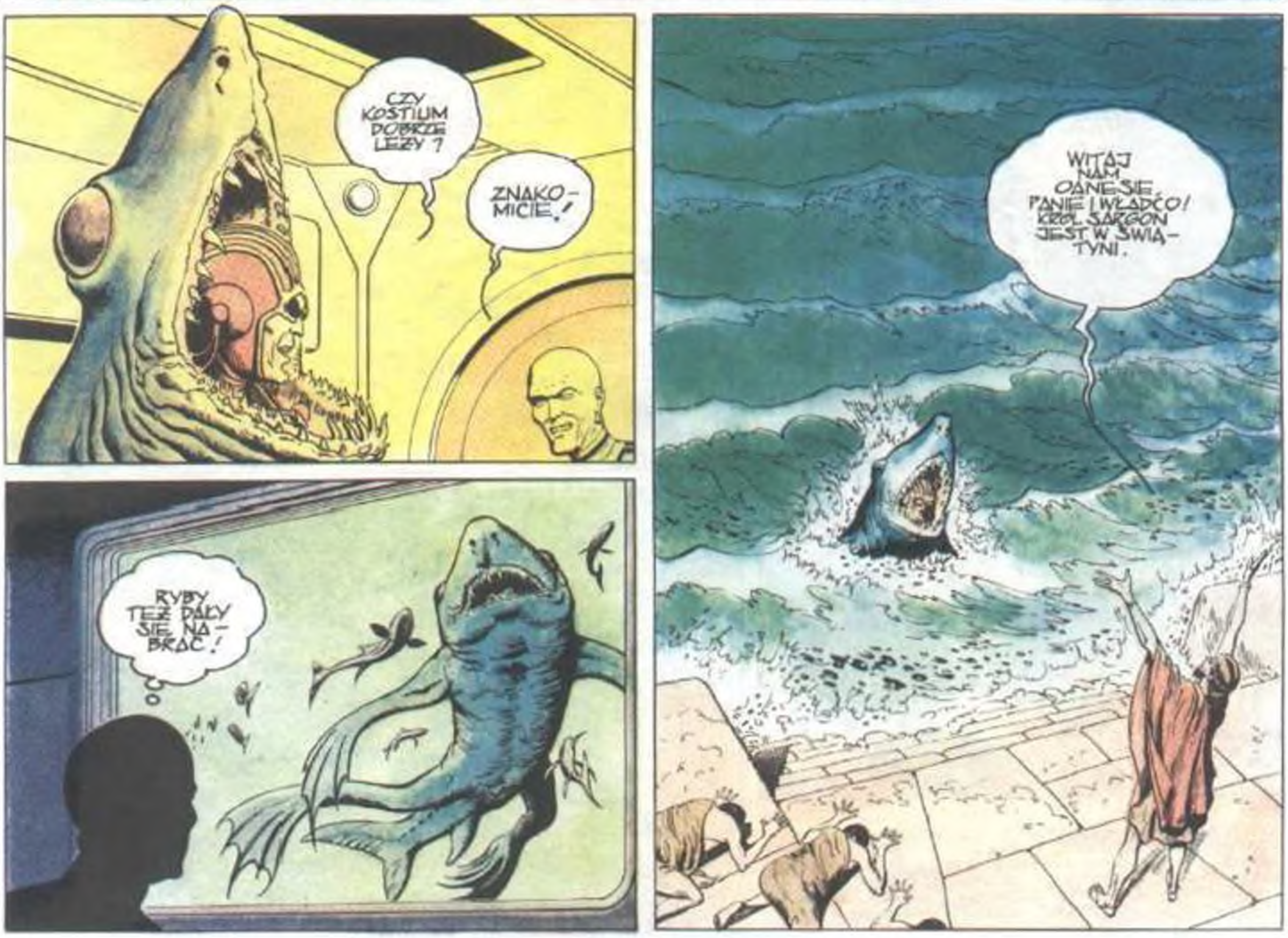
CZY KOSTIUM DOBRZE LEZY ?
ZNAKOMICIE!
RYBY TEZ DAŁY SIĘ NABRAĆ!
WITAJ NAM, OANESIE, PANIE I WŁADCO! KRÓL SARGON JEST W SWIĄTYNI.

8B

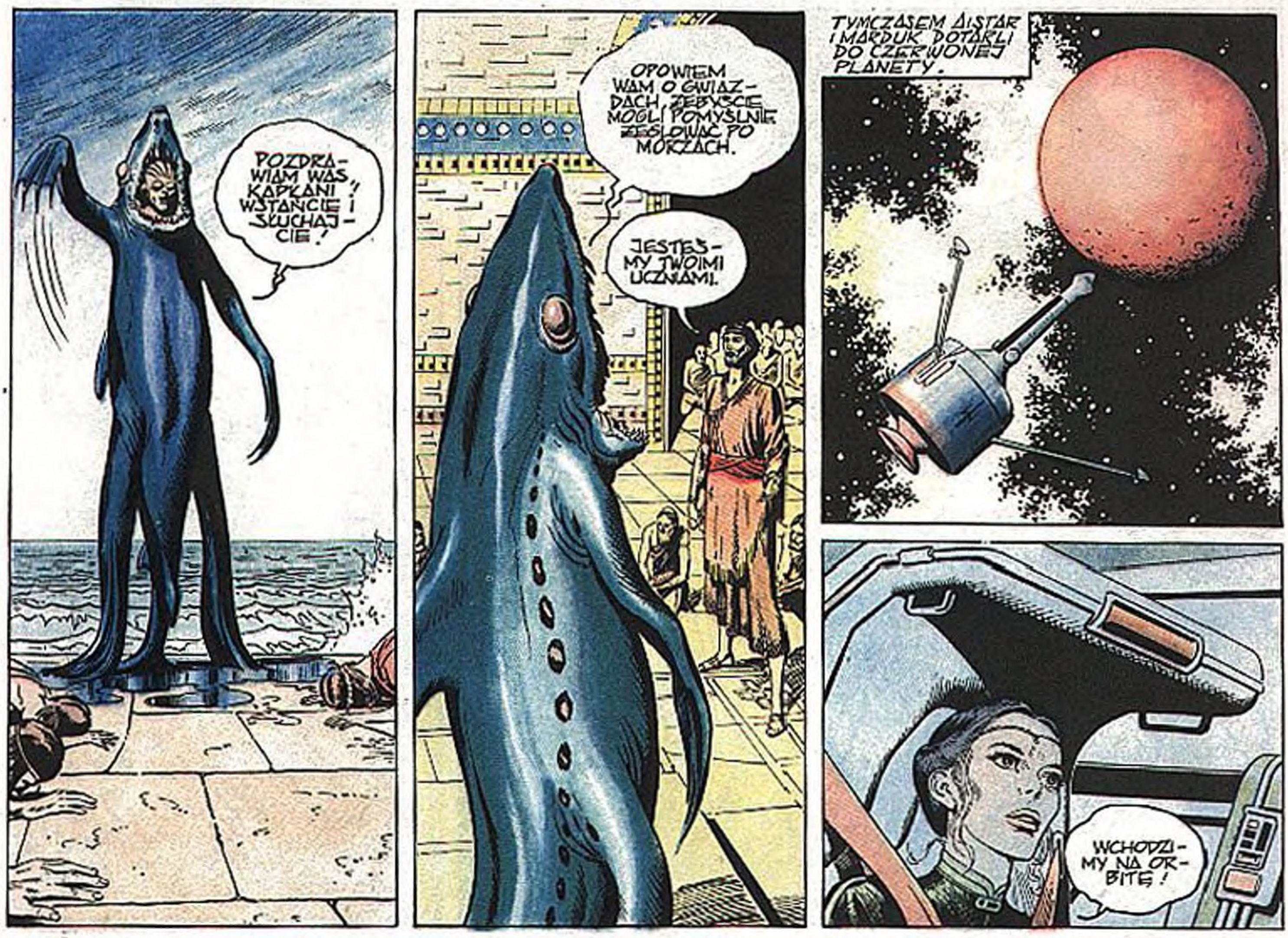
POZDRAWIAM WAS KAPŁANI! WSTAŃCIE I SŁUCHAJCIE!
OPOWIEM WAM O GWIAZDACH, ŻEBYŚCIE MOGLI POMYŚLNIE ŻEGLOWAĆ PO MORZACH.
JESTEŚMY TWOIMI UCZNIAMI.
TYMCZASEM AISTAR I MARDUK DOTARLI DO CZERWONEJ PLANETY.
WCHODZIMY NA ORBITĘ!

9A

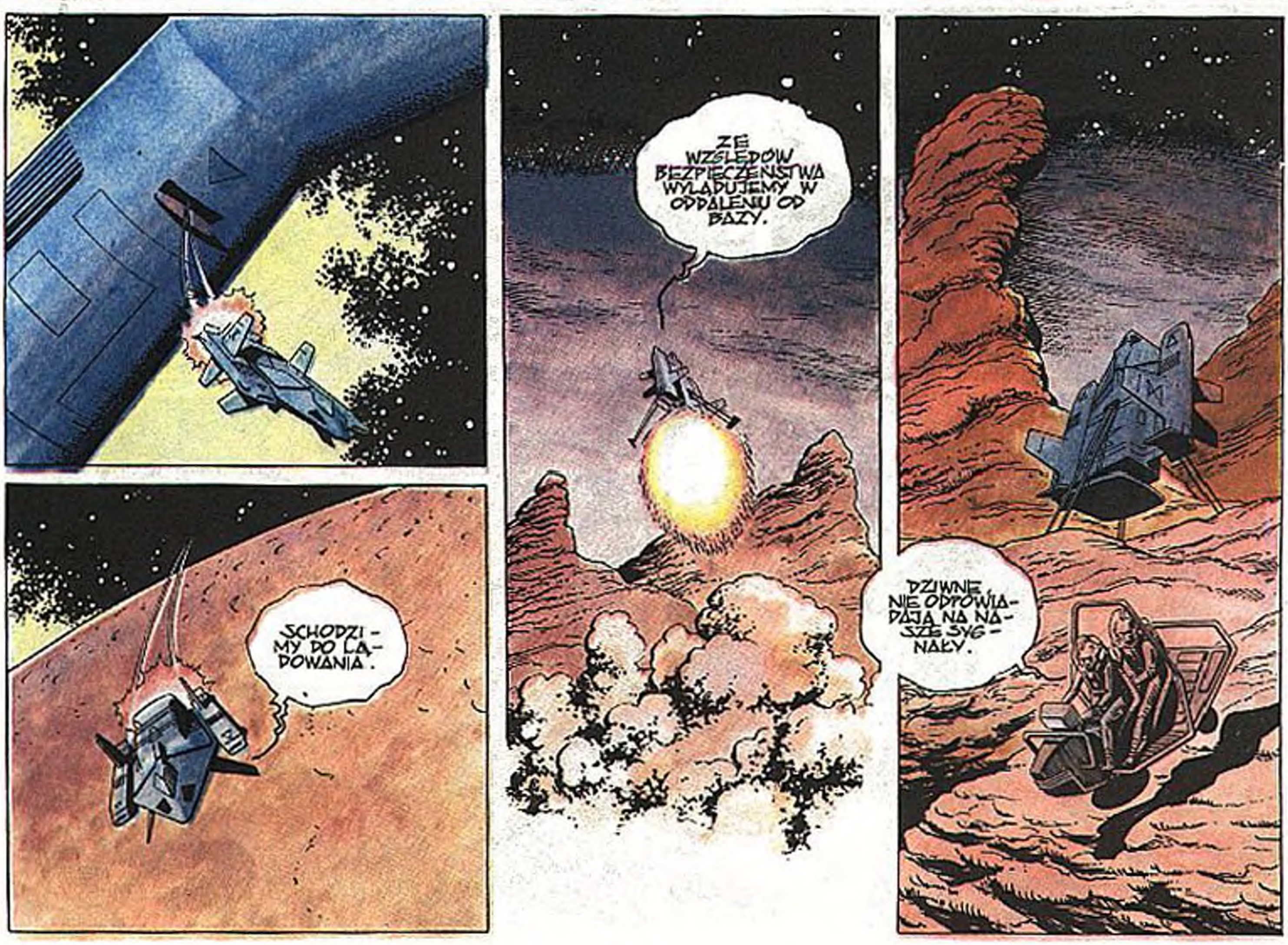
SCHODZIMY DO LĄDOWANIA.
ZE WZGLĘDÓW BEZPIECZEŃSTWA WYLĄDUJEMY W ODDALENIU OD BAZY.
DZIWNE. NIE ODPOWIADAJĄ NA NASZE SYGNAŁY.

9B

STACJA WYGLĄDA NA OPUSZCZONĄ!
ROZDZIELAMY SIĘ, MARDUK, UBEZPIECZAJ MNIE.
WIDZĘ ŚWIATŁO!
WRACAJMY NA DES!
SŁYSZĘ GŁOSY! TO ROBOTY!
TE ROBOTY SIĘ ZBUNTOWAŁY! WRACAM!
ONE TĘSKNIĄ ZA OJCZYSTĄ PLANETĄ!
ZASZŁY JAKIEŚ ZMIANY W PROGRAMIE ROBOTÓW. MUSZĘ SPRAWDZIĆ DANE TERMICZNE I MAGNETYCZNE CZERWONEJ PLANETY. WRACAM DO SONDY.
ZRÓB TO. JA TYMCZASEM ZBADAM DOKŁADNIE SYTUACJĘ.
UWAŻAJ! ROBOTY MOGĄ BYĆ NIEBEZPIECZNE!

10A

10B

ZNÓW W BAZIE.
NIE WSZYSTKIE MAJĄ USZKODZONY PROGRAM... ZARYZYKUJĘ!
UWAGA! SŁUCHAJCIE!
! KIM JESTEŚ ? ?
MARDUK! WYSŁANNIK WIELKIEGO MÓZGU! WRACAJCIE DO PRACY!
NIE! WRACAMY NA DES!
WRACAMY!
NIGDY!
NIE!
NATYCHMIAST PODJĄĆ PRACĘ! TO ROZKAZ!
ZABRAĆ GO!
MARDUKA UWIĘZIONO.
NIC CI NIE GROZI. JESTEŚMY ZAPROGRAMOWANI POKOJOWO!
NIE PRZYBYŁ TU SAM. NA ORBICIE KRĄŻY KOSMOLOT. MUSIMY GO ZDOBYĆ, ŻEBY WRÓCIĆ NA DES!
SPRAWDZIĆ OTOCZENIE BAZY!
ALSTAR! UWAGA! ROBOTY CIĘ SZUKAJĄ! STARTUJ!

11A

11B

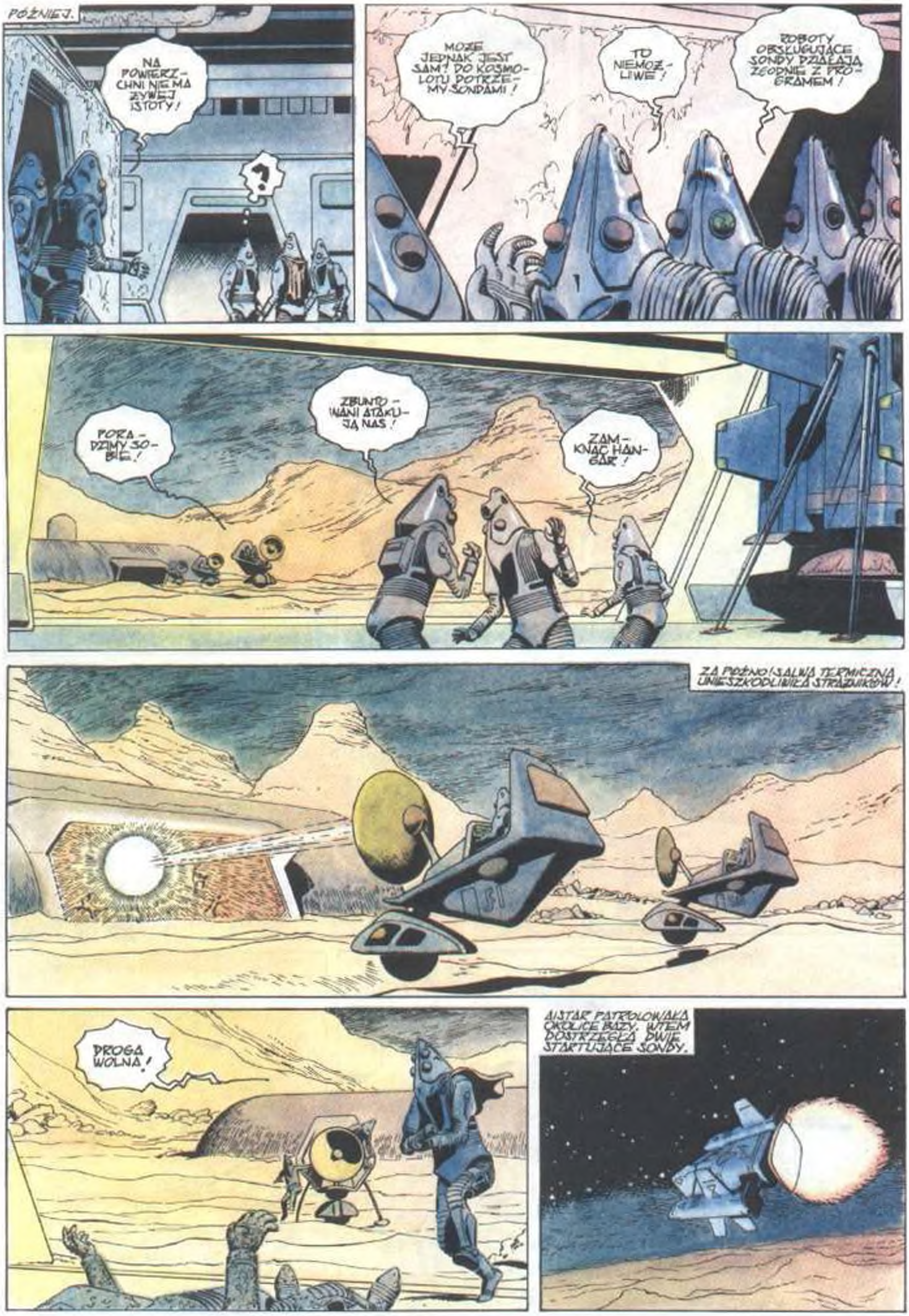
PÓŹNIEJ.
NA POWIERZCHNI NIE MA ŻYWEJ ISTOTY!
?
MOŻE JEDNAK JEST SAM? DO KOSMOLOTU DOTRZEMY SONDAMI!
TO NIEMOŻLIWE!
ROBOTY OBSŁUGUJĄCE SONDY DZIAŁAJĄ ZGODNIE Z PROGRAMEM!
PORADZIMY SOBIE!
ZBUNTOWANI ATAKUJĄ NAS!
ZAMKNĄĆ HANGAR!
ZA PÓŹNO! SALWA TERMICZNA UNIESZKODLIWIŁA STRAŻNIKÓW!
DROGA WOLNA!
AISTAR PATROLOWAŁA OKOLICE BAZY. WTEM DOSTRZEGŁA DWIE STARTUJĄCE SONDY.

12 A

12 B

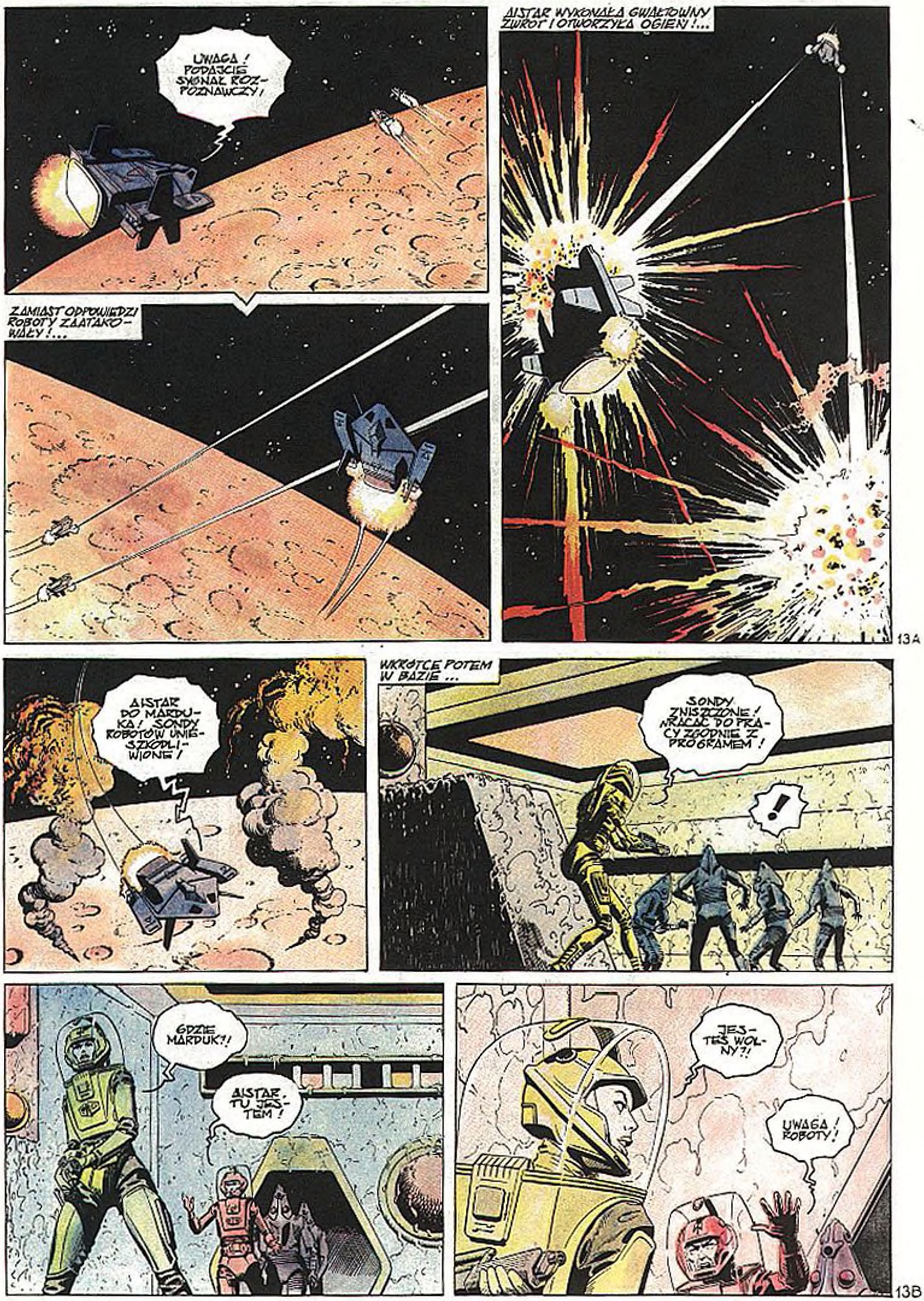
UWAGA! PODAJCIE SYGNAŁ ROZPOZNAWCZY!
ZAMIAST ODPOWIEDZI ROBOTY ZAATAKOWAŁY!...
AISTAR WYKONAŁA GWAŁTOWNY ZWROT I OTWORZYŁA OGIEŃ!...
13A
AISTAR DO MARDUKA! SONDY ROBOTÓW UNIESZKODLIWIONE!
WKRÓTCE POTEM W BAZIE...
SONDY ZNISZCZONE! WRACAĆ DO PRACY ZGODNIE Z PROGRAMEM!
!
GDZIE MARDUK?!
AISTAR TU JESTEM!
JESTEŚ WOLNY?!
UWAGA! ROBOTY!
13B

NIC ZŁEGO!
DLACZEGO NIE WSZYSTKIE SIĘ ZBUNTOWAŁY?
PONIEWAŻ NOWSZA GENERACJA ROBOTÓW...
...JEST CAŁKOWICIE ODPORNA NA DZIAŁANIE POLA MAGNETYCZNEGO.
JEDNEGO NIE ROZUMIEM...
MUSIMY ZAPROGRAMOWAĆ JE NA NOWO.

14A

...DLACZEGO WIELKI MÓZG NIE PRZEWIDZIAŁ TAKIEGO NIEBEZPIECZEŃSTWA?
W LABORATORIUM SATHAMA...
KRÓL SARGON I JEGO LUD SĄ POSŁUSZNI ROZKAZOM. LADA DZIEŃ RUSZY BUDOWA WIEŻY.
ZNAKOMICIE!
TAK BĘDZIE WYGLĄDAŁA BUDOWLA. NA SZCZYCIE UMIEŚCIMY OBSERWATORIUM PRZESTRZENI KOSMICZNEJ ORAZ EMITER SUPERENERGII, CO POZWOLI NAM OPANOWAĆ PRZESTRZEŃ WOKÓŁ NIEBIESKIEJ PLANETY.
ZNÓW U KRÓLA SARGONA.
JAK POSTĘPUJE BUDOWA?
BARDZO DOBRZE, BOSKI OANESIE!

14B

CZY MOGE WIEDZIEC, CZEMU ONA MA SLUZYC?
DZIEKI TEJ WIEZY BEDZIESZ NAJPOTEZNIEJSZYM KROLEM SWIATA!
SATHAM ZAINSTALOWAŁ URZADZENIA, KTÓRE NIWELOWAŁY PRZYCIAGANIE I TRANSPORTOWAŁY OLBRZYMIE BLOKI NA DUŻA WYSOKOŚĆ...

15A

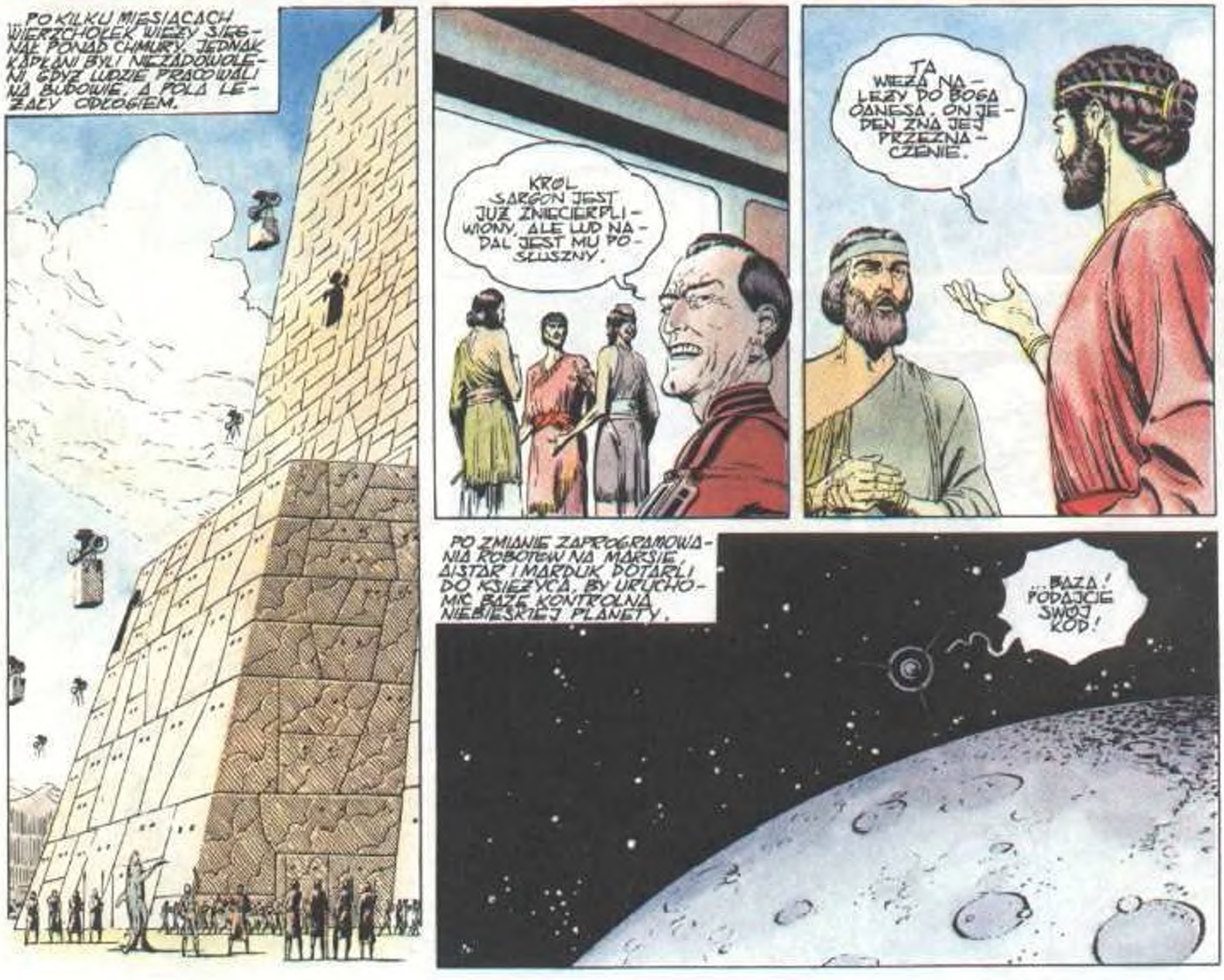
PO KILKU MIESIACACH WIERZCHOŁEK WIEŻY SIEGNAŁ PONAD CHMURY. JEDNAK KAPŁANI BYLI NIEZADOWOLENI GDYŻ LUDZIE PRACOWALI NA BUDOWIE, A POLA LEŻAŁY ODŁOGIEM.
KRÓL SARGON JEST JUŻ ZNIECIERPLIWIONY, ALE LUD NADAL JEST MU POSŁUSZNY.
TA WIEŻA NALEŻY DO BOGA OANESA. ON JEDEN ZNA JEJ PRZEZNACZENIE.
PO ZMIANIE ZAPROGRAMOWANIA ROBOTÓW NA MARSIE, AISTAR I MARDUK DOTARLI DO KSIEŻYCA, BY URUCHOMIĆ BAZE KONTROLNA NIEBIESKIEJ PLANETY.
...BAZA! PODAJCIE SWÓJ KOD!

15B

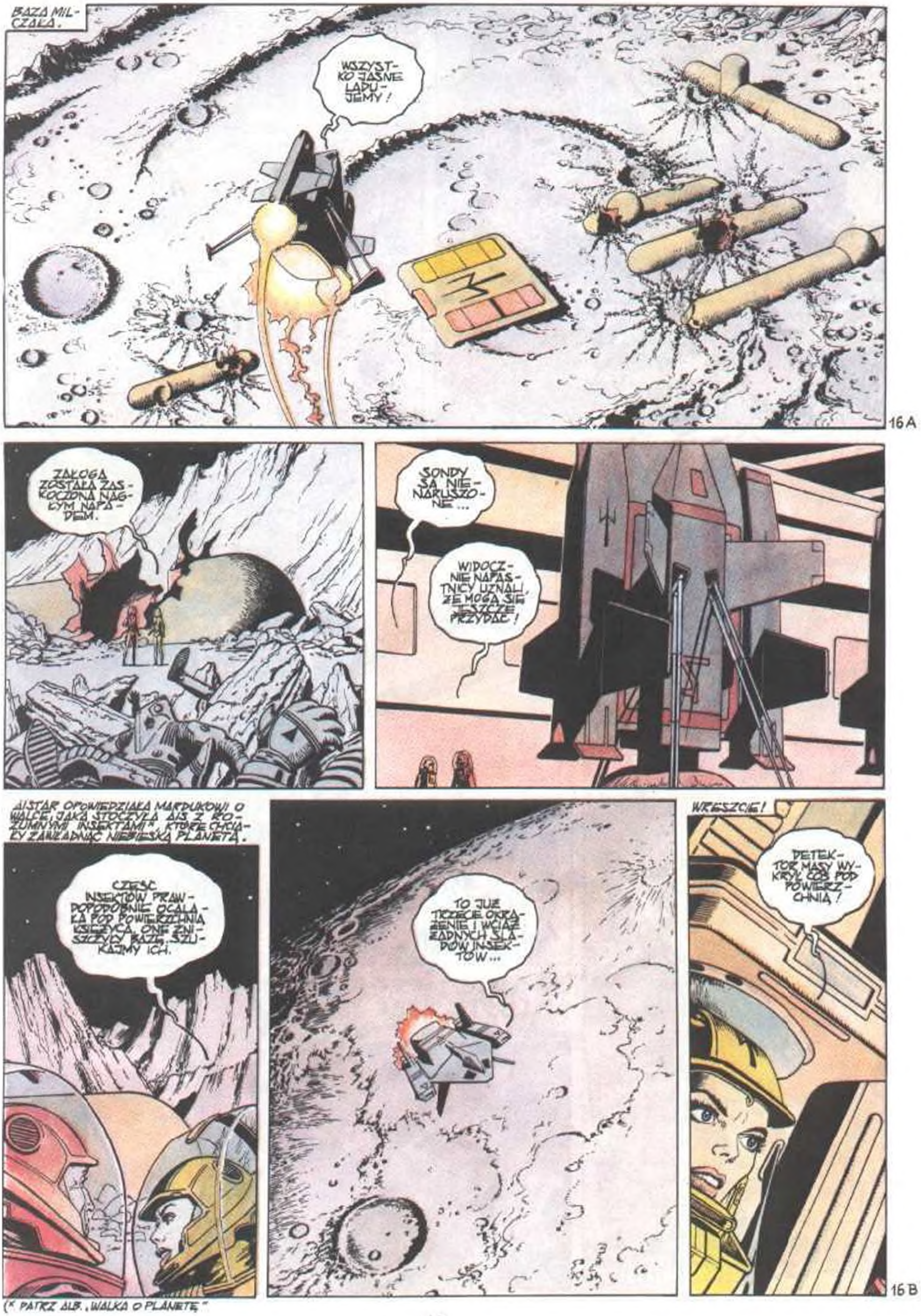

(* PATRZ ALB. „WALKA O PLANETĘ”

NIE WI-DZĘ NI-CZEGO...
JEST! BAZA IN-SEKTÓW!
ODPA-LAM POCISK DRĄŻĄCY!
POWSTAŁ OGROM-NY KRATER...
WIDAĆ ŚWIATŁO W GŁĘBI! SCHO-DZIMY!
WEJDZIE-MY TĘDY!
OSTROŻ-NIE!
ZAM-KNIĘTE! UŻY-JĘ DEZINTE-GRATORA!

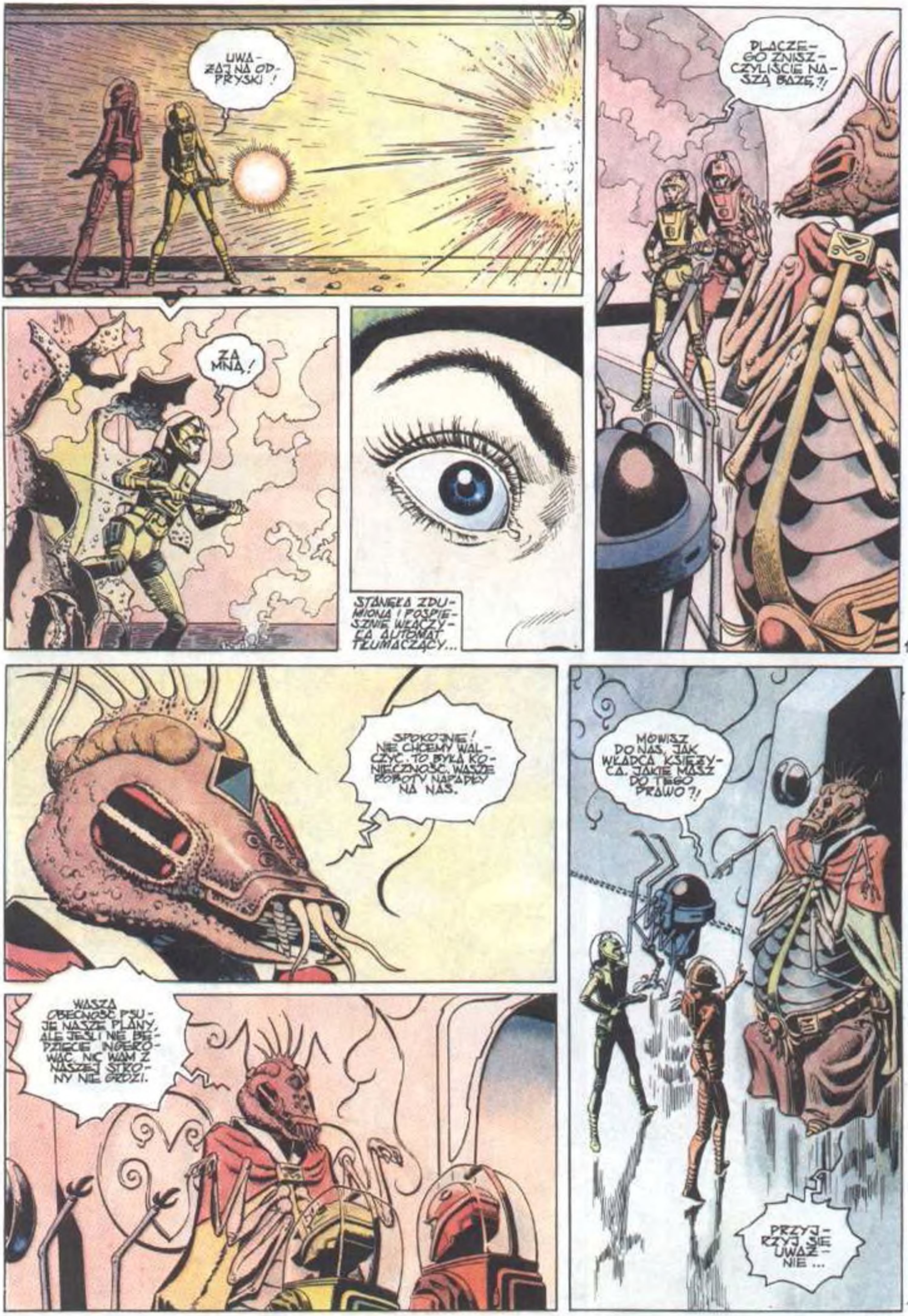
UWAŻAJ NA ODPRYSKI !
ZA MNĄ !
STANĘŁA ZDUMIONA I POSPIESZNIE WŁĄCZYŁA AUTOMAT TŁUMACZĄCY...
DLACZEGO ZNISZCZYLIŚCIE NASZĄ BAZĘ ?!
18 A
SPOKOJNIE! NIE CHCEMY WALCZYĆ. TO BYŁA KONIECZNOŚĆ. WASZE ROBOTY NAPADŁY NA NAS.
WASZA OBECNOŚĆ PSUJE NASZE PLANY, ALE JEŚLI NIE BĘDZIECIE INGEROWAĆ, NIC WAM Z NASZEJ STRONY NIE GROZI.
MÓWISZ DO NAS, JAK WŁADCA KSIĘŻYCA. JAKIE MASZ DO TEGO PRAWO ?!
PRZYJRZYJ SIĘ UWAŻNIE...
18 B

ROZSUNĘŁA SIĘ ŚCIANA !...
TE TYSIĄCE ROBOTÓW MAJĄ DOŚĆ SUPERENERGII, ABY CAŁY KSIĘŻYC ROZERWAĆ NA KAWAŁKI !
MUSIAŁAM PRZYJĄĆ JEGO WARUNKI... NA RAZIE.
TRZEBA DOSTARCZYĆ NOWĄ ZAŁOGĘ ROBOTÓW DO ODBUDOWY I OBSŁUGI BAZY.
WYSTARCZY PIĘĆ Z ZAŁOGI KOSMOLOTU.
MARDUK ZAPROGRAMOWAŁ ROBOTY DO OBSŁUGI BAZY...
NIE NAPADAĆ NA INSEKTY, ODBUDOWAĆ BAZĘ, PROWADZIĆ OBSERWACJE NIEBIESKIEJ PLANETY, PRZEKAZYWAĆ MELDUNKI.
ROZUMIEMY !

ZNÓW NA POKŁADZIE.
NIEBIESKA PLANETA WYWOŁAŁA JUŻ WIELE NIEPOKOJU W KOSMOSIE. JAK BĘDZIE W PRZYSZŁOŚCI ?
MOŻE DOJŚĆ DO KONFLIKTÓW, ALE MIESZKAŃCY NIEBIESKIEJ PLANETY NIE BĘDĄ O NICH NIC WIEDZIEĆ.
W CENTRALI SATHAMA.
KOSMOLOT Z DES. CIEKAWE, CZY TO WRACA AIS ?
NASTĘPNY KŁOPOT. NIEPOKOI MNIE TEN GIGANTYCZNY METEORYT. JEŚLI UDERZY W PLANETĘ, DOJDZIE DO NOWEJ KATASTROFY !

TYMCZASEM MUSIMY PRZECHWYCIĆ TEN KOSMOLOT.
POINFORMUJĘ O TYM KRÓLA SARGONA I JEGO LUD. PRZYJMĄ DESJAN Z HONORAMI, CHA, CHA!
W PAŁACU.
MOJE WSZECHWIDZĄCE OCZY POPATRZYŁY W PRZYSZŁOŚĆ I WIDZĄ KRÓLA SARGONA W WIELKIM NIEBEZPIECZEŃSTWIE.
OBCY PRZYBYSZE CHCĄ WAS ZNISZCZYĆ!
CO MAMY CZYNIĆ POTĘŻNY OANESIE?
20A
STATEK GWIEZDNY ZBLIŻA SIĘ DO TWEGO KRÓLESTWA. ISTOTY, KTÓRE TU PRZYBĘDĄ CHCĄ CIĘ ZABIĆ!
JAK MAM URATOWAĆ SIEBIE I MÓJ LUD?
UWIĘZISZ ICH. RESZTĄ JA SIĘ ZAJMĘ!
PÓŹNIEJ U SATHAMA.
JESTEM PRZYGOTOWANY NA SPOTKANIE Z AIS...
20B

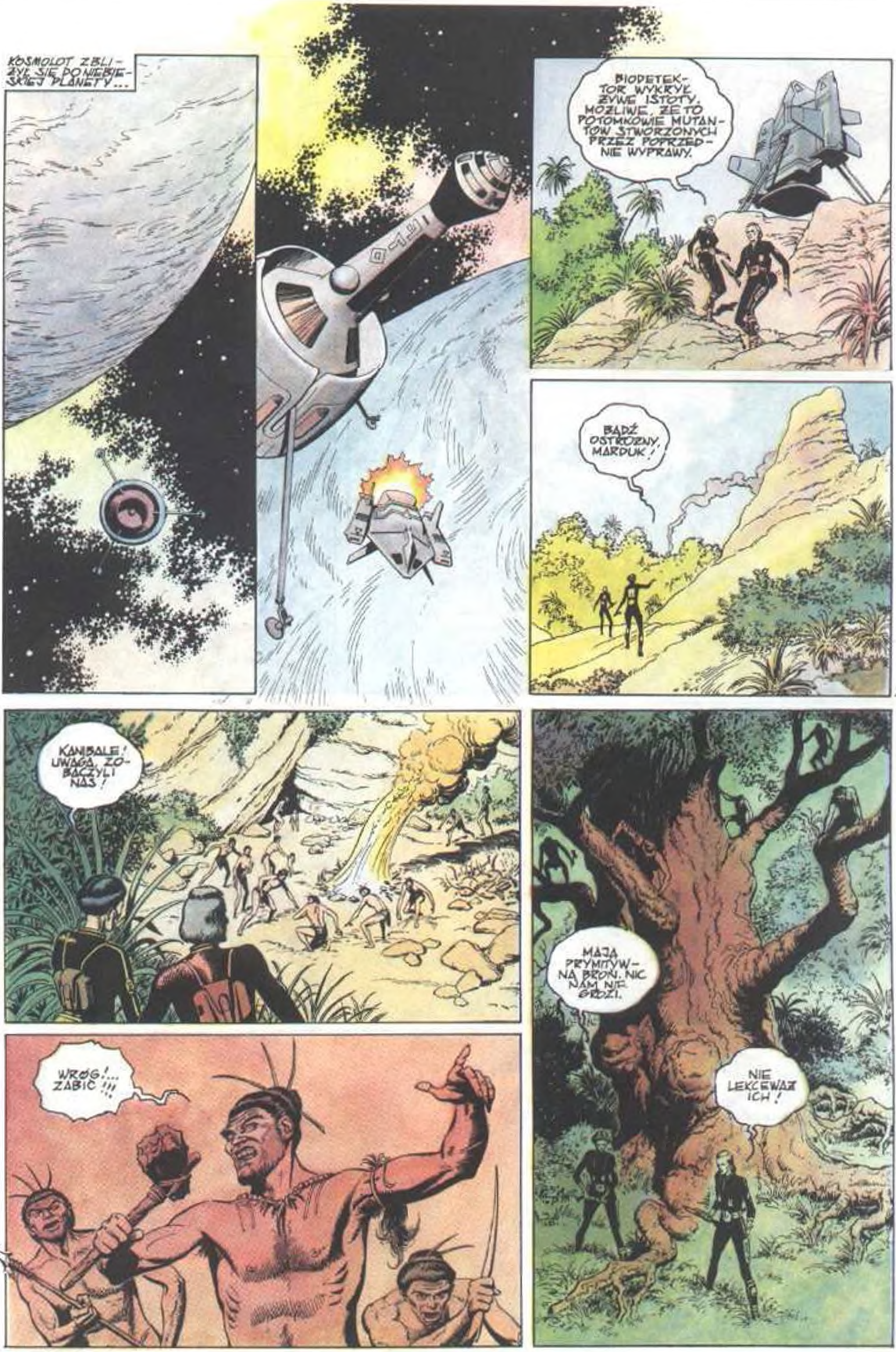
KOSMOLOT ZBLIŻYŁ SIĘ DO NIEBIESKIEJ PLANETY...
BIODETEKTOR WYKRYŁ ŻYWE ISTOTY. MOŻLIWE, ŻE TO POTOMKOWIE MUTANTÓW STWORZONYCH PRZEZ POPRZEDNIE WYPRAWY.
BĄDŹ OSTROŻNY, MARDUK!

KANIBALE! UWAGA, ZOBACZYLI NAS!
WRÓG!... ZABIĆ!!!
MAJĄ PRYMITYWNĄ BROŃ. NIC NAM NIE GROZI.
NIE LEKCEWAŻ ICH!

WTEM!
AIII!
ZABIĆ!
ACH!... AISTAR! STRZELAJ!
!...
ZBYT DUŻO ICH! WRACAJMY DO SONDY!
PODPALĘ LAS! TO DA NAM TROCHĘ CZASU!
OCH, NARESZ-CIE...

22A

22B

BIODETEKTOR WYKRYŁ MIASTO! LĄDUJEMY PRZED MURAMI!
NIE MA ŚLADU MIESZKAŃCÓW. DLACZEGO SIĘ UKRYLI?
CHYBA ZE STRACHU PRZED NAMI.

23A

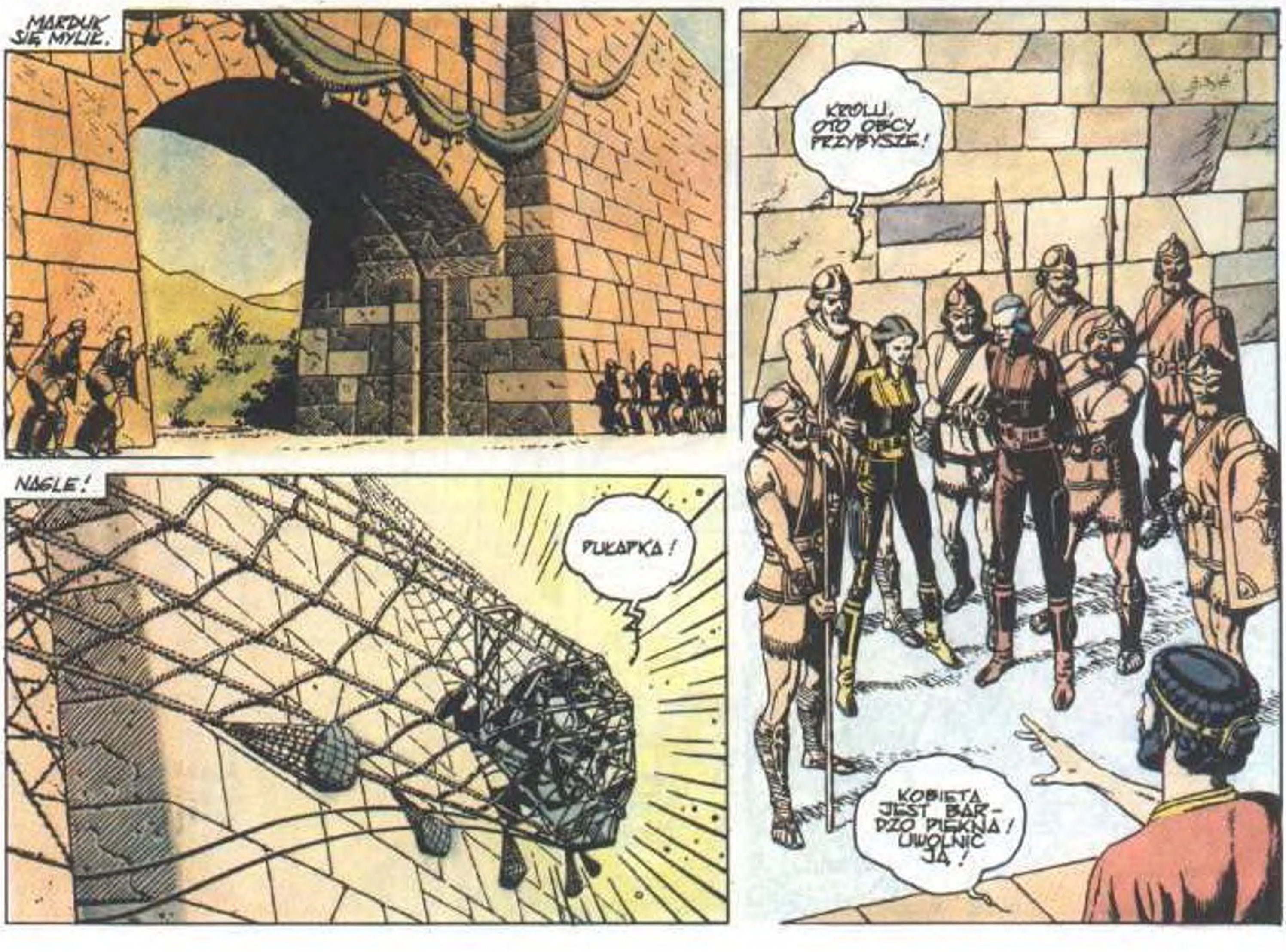
MARDUK SIĘ MYLIŁ.
NAGLE!
PUŁAPKA!
KRÓLU, OTO OBCY PRZYBYSZE!
KOBIETA JEST BARDZO PIĘKNA! UWOLNIĆ JĄ!

23B

KRÓL SARGON ZACHWYCONY AISTAR NIE MÓGŁ UWIERZYĆ, ŻE ONA TAKŻE JEST JEGO WROGIEM...
BOGOWIE KAZALI WAS UWIĘZIĆ!
DAJ SZTYLET SARGONIE. CHCĘ UWOLNIĆ MARDUKA. NIE JESTEŚMY TWOIMI WROGAMI.
PRZYBYWAMY JAKO PRZYJACIELE.
TO SIĘ OKAŻE. MUSZĘ WAS UWIĘZIĆ Z ROZKAZU BOGA OANESA.
W CELI...
DOBRZE, ŻE NIE STAWIAŁAŚ OPORU.
O JAKICH BOGACH MÓWIŁ SARGON? KTO TO JEST OANES?
W LABORATORIUM SATHAMA.
KRÓL SARGON WYKONAŁ TWÓJ ROZKAZ. CO DALEJ?
TO ZALEŻY OD TEGO, KIM SĄ UWIĘZIENI PRZYBYSZE Z DES.
24A
JA BYM ICH ZARAZ!...
ZAJMIJ SIĘ LEPIEJ SWOIMI ZADANIAMI! OBSERWUJ METEORYT, KTÓRY ZAGRAŻA NAM WSZYSTKIM!
NIKT MI NIE PRZESZKODZI W REALIZACJI MOICH PLANÓW!
CHCIAŁEM CI TYLKO DORADZIĆ...
SATHAM PRZYBYŁ DO UWIĘZIONYCH...
AIS? ZNOWU TUTAJ? MYŚLAŁEM, ŻE WIELKI MÓZG UKARAŁ CIĘ ZA TWOJE DOBRE SERCE!
JESTEM AISTAR, NIE AIS. KIM TY JESTEŚ?
24B

SATHAM! AIS NIC CI O MNIE NIE OPOWIADAŁA?
SATHAM? W TAKIM ŚMIESZNYM PRZEBRANIU?
DLA KRÓLA SARGONA JESTEM BOGIEM OANESEM. WRAZ Z AZAZELEM OPIEKUJEMY SIĘ TYM LUDEM. TO JA KAZAŁEM WAS UWIĘZIĆ.
DLACZEGO?
SATHAM OPOWIEDZIAŁ O KATASTROFIE GROŻĄCEJ PLANECIE, GDY SPADNIE NA NIĄ GIGANTYCZNY METEORYT...
JEŚLI POMOŻECIE MI ZAPOBIEC KATASTROFIE, BĘDZIECIE WOLNI.
ZGODA!
PODAJ PARAMETRY TEGO METEORYTU.

25A

PO UWOLNIENIU.
TA WIEŻA MA POMÓC SATHAMOWI W PANOWANIU NAD PLANETĄ! ALE CO MAJĄ Z TYM WSPÓLNEGO SODOMA I GOMORA?
AZAZEL DEPRAWUJE LUDNOŚĆ W TYCH MIASTACH. WIEM TO OD KRÓLA SARGONA.
SATHAM UCZY TUBYLCÓW PODSTAWOWEJ WIEDZY, A AZAZEL ICH DEPRAWUJE. PIJAŃSTWO, ROZPUSTA, HAZARD I MORDERSTWA SĄ TAM CODZIENNOŚCIĄ...
SPRAWDZIMY TO.
NA DRODZE DO SODOMY I GOMORY...
WRACAJCIE! TE MIASTA SĄ PRZEKLĘTE I NIECH BĘDZIE PRZEKLĘTY KAŻDY, KTO TAM WEJDZIE!

25B

W MIEŚCE...
OTO DZIEŁO SATHAMA!
OKROPNOŚĆ.
26A
POPATRZ. TEN DOM WYGLĄDA CZYŚCIEJ NIŻ SĄSIEDNIE. ZOBACZMY, KTO TAM MIESZKA.
JAK SIĘ NAZYWASZ?
LOT. WEJDŹCIE I BĄDŹCIE MOIMI GOŚĆMI.
W TYM MIEŚCIE SZERZY SIĘ ZŁO! CZEMU STĄD NIE WYJEDZIECIE?
ZANIM LOT ODPOWIEDZIAŁ, Z ZEWNĄTRZ ROZLEGŁY SIĘ WRZASKI!...
OTWIERAĆ!
WYDAJ ICH NAM, LOCIE!
ZOSTAWCIE ICH W SPOKOJU! TO MOI GOŚCIE!
OTWIERAJ, BO WYŁAMIEMY DRZWI!!!
26B

DLA LOTA PRAWO GOŚCINNOŚCI BYŁO ŚWIĘTE...
IDŹCIE DO NICH MOJE CÓRKI I USPOKÓJCIE ICH!
NIE TRZEBA. OPUŚCIMY WASZ GOŚCINNY DOM. NIC NAM NIE ZROBIĄ.
TO ONI!
PRECZ!

27A

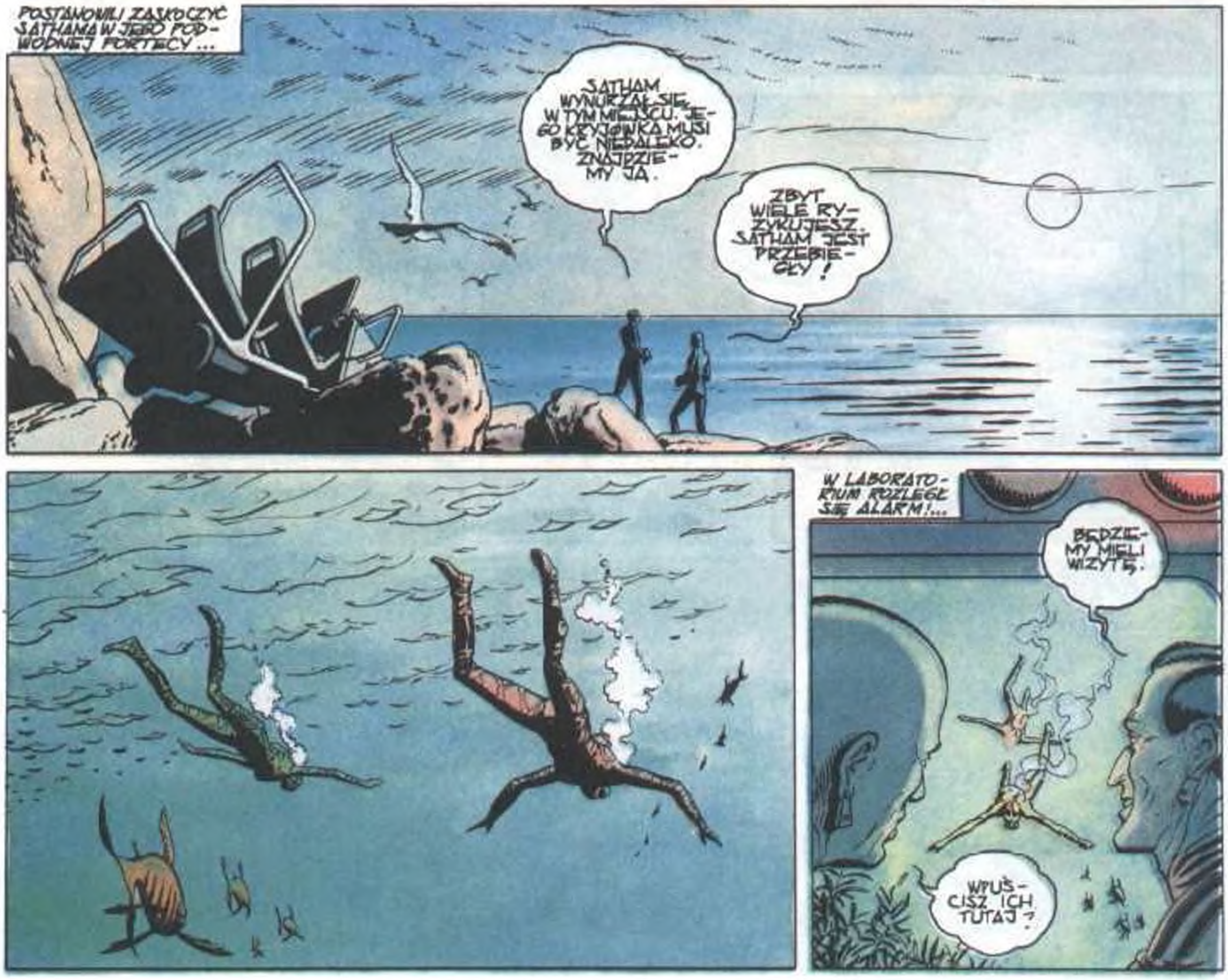
POSTANOWILI ZASKOCZYĆ SATHAMA W JEGO PODWODNEJ FORTECY...
SATHAM WYNURZAŁ SIĘ W TYM MIEJSCU. JEGO KRYJÓWKA MUSI BYĆ NIEDALEKO. ZNAJDZIEMY JĄ.
ZBYT WIELE RYZYKUJESZ. SATHAM JEST PRZEBIEGŁY!
W LABORATORIUM ROZLEGŁ SIĘ ALARM!...
BĘDZIEMY MIELI WIZYTĘ.
WPUŚCISZ ICH TUTAJ?

27B

OCZYWIŚCIE! ZAPOMNIAŁEŚ, ŻE MAMY WSPÓLNE INTERESY? POMYŚL O METEORYCIE!
TU JEST WŁAZ!
OTWARŁA SIĘ ŚLUZA.
W PORZĄDKU... O ILE TO NIE PUŁAPKA.
PRZYBYŁAM TU, BY WAM POSTAWIĆ DWA WARUNKI...
TY NAM?! JEDNO SŁOWO I JESTEŚCIE MOIMI WIĘŹNIAMI!

28A

NIE ZROBISZ TEGO, BO MNIE POTRZEBUJESZ. OTO WARUNKI: PRZERWIESZ BUDOWĘ WIEŻY I PRZESTANIESZ DEPRAWOWAĆ LUDNOŚĆ SODOMY I GOMORY!
DLACZEGO PRZESZKADZA CI MOJA WIEŻA?!
POZWOLI CI ONA KONTROLOWAĆ NIEBIESKĄ PLANETĘ, A GDY UMIEŚCISZ W NIEJ ODPOWIEDNIĄ APARATURĘ, UZYSKASZ TAKŻE WPŁYW NA KOSMOS!
SATHAM PRZYJĄŁ WARUNKI ALSTAR, ALE POSTANOWIŁ ROZPRAWIĆ SIĘ Z NIĄ, GDY TYLKO ZNIKNIE ZAGROŻENIE ZE STRONY METEORYTU...
CZY ZNISZCZENIE WIEŻY JEST AŻ TAK WAŻNE?
TAK, GDYŻ DAJE SATHAMOWI ZBYT WIELKĄ POTĘGĘ.

28B

NAZAJUTRZ U KRÓLA SARGONA.
NIE DZIWISZ SIĘ, ŻE OANES KAZAŁ MNIE UWIĘZIĆ, A ZARAZ POTEM UWOLNIĆ?
TWOJA URODA OCZAROWAŁA NAWET JEGO, A JA NIE MÓGŁBYM CI UCZYNIĆ NIC ZŁEGO.
POWINIENEŚ MIEĆ DO MNIE ZAUFANIE. NALEŻY PRZERWAĆ BUDOWĘ WIEŻY, A TO CO JUŻ GOTOWE, ZNISZCZYĆ!
TO NIEMOŻLIWE! BÓG OANES NAKAZAŁ BUDOWĘ. KAPŁANI SPRZECIWIĄ SIĘ MOJEJ DECYZJI!
WYJAŚNIJ LUDOWI, JAKA JEST PRAWDZIWA WOLA BOGÓW.
BĘDZIE, JAK ZECHCESZ...

29A

JESTEŚ BARDZO PIĘKNA! AISTAR, ZOSTAŃ MOJĄ ŻONĄ!
NIE, SARGONIE. NIE MOGĘ.
AISTAR I MARDUK PRZYBYLI NA WIEŻĘ...
ROZŁÓŻYMY PREPARATY HALUCYNOGENNE W TUNELACH WENTYLACYJNYCH.
W UPALE WYWAR BĘDZIE PAROWAŁ, CO WYWOŁA U LUDZI ZABURZENIA OSOBOWOŚCI I PAMIĘCI.
WZESZŁO SŁOŃCE I OPARY SPOWIŁY WIEŻĘ...

29B

CO SIĘ STAŁO?!
GDZIE JESTEM?
DLACZEGO NIKT MNIE NIE ROZUMIE?
KIM JESTEŚ?
KIM JESTEM?
W SONDZIE.
SARGON TŁUMACZY LUDZIOM, ŻE BOGOWIE SĄ PRZECIWNI BUDOWIE WIEŻY I DLATEGO POMIESZALI IM JĘZYKI.
SONDA POMKNĘŁA DO KOSMOLOTU...
CENTRUM NAWIGACYJNE KOSMOLOTU...
CZY SPRAWDZIŁEŚ OBLICZENIA SATHAMA, ŻE METEORYT UDERZY W NIEBIESKĄ PLANETĘ?
NIE.

30A

SATHAM SIĘ POMYLIŁ. NIEBEZPIECZEŃSTWO NIE JEST WIELKIE. METEORYT MINIE PLANETĘ.
JESTEŚ PEWNA?
ZAŁOŻĘ NA METEORYCIE ŁADUNKI NUKLEARNE, KTÓRE ROZBIJĄ GO NA CZĘŚCI, A TE TRAFIĄ DOKŁADNIE W SODOMĘ I GOMORĘ.
TAK. MAM POMYSŁ. METEORYT POWINIEN POKRZYŻOWAĆ PLANY SATHAMA.
W JAKI SPOSÓB?
SŁUCHAJ...

30B

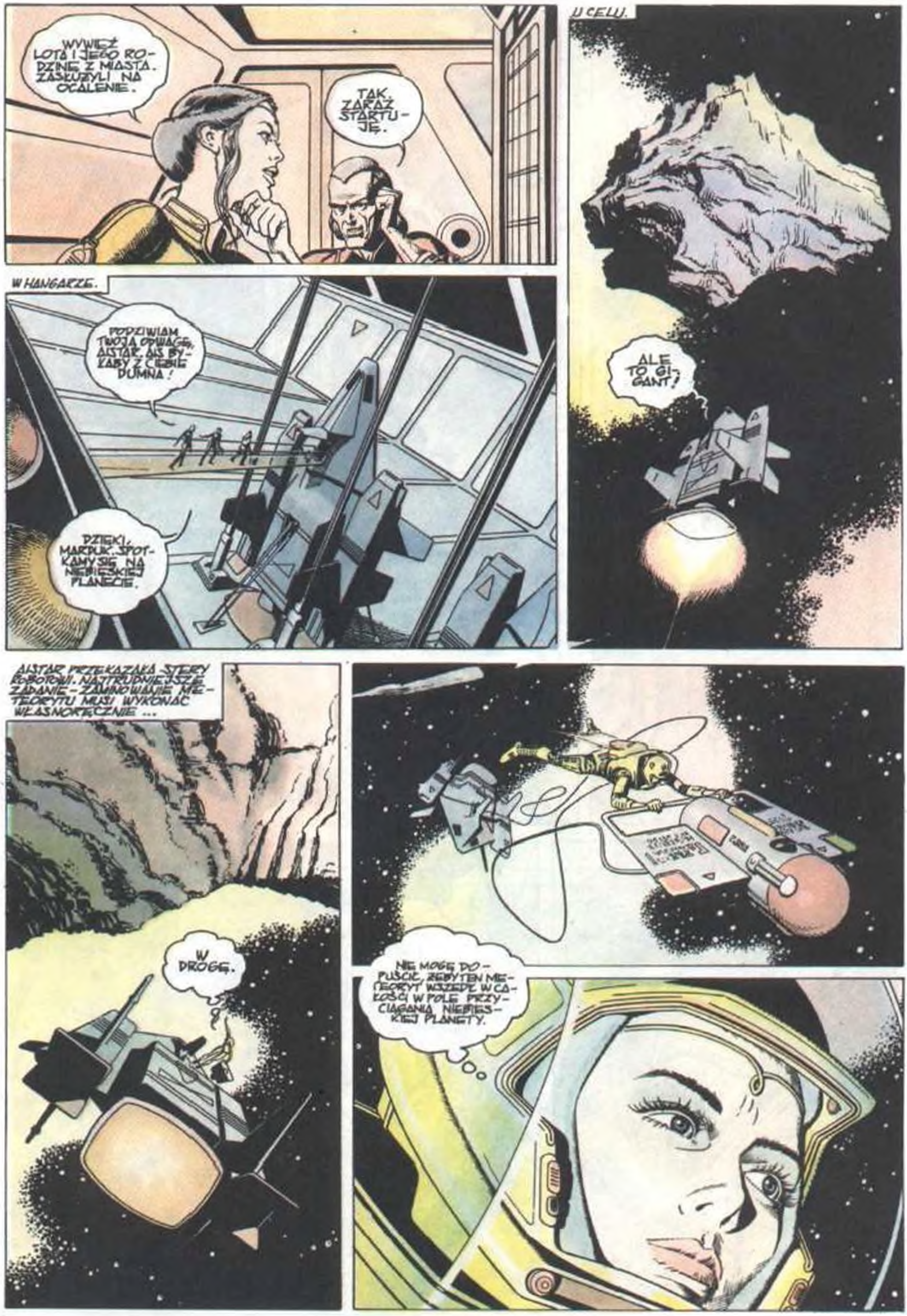
WYWIEŹ LOTA I JEGO RODZINĘ Z MIASTA. ZASŁUŻYLI NA OCALENIE.
TAK. ZARAZ STARTUJĘ.
U CELU.
W HANGARZE.
PODZIWIAM TWOJĄ ODWAGĘ, AISTAR. AIS BYŁABY Z CIEBIE DUMNA!
DZIĘKI, MARDUK. SPOTKAMY SIĘ NA NIEBIESKIEJ PLANECIE.
ALE TO GIGANT!
AISTAR PRZEKAZAŁA STERY ROBOTOWI. NAJTRUDNIEJSZE ZADANIE - ZAMINOWANIE METEORYTU MUSI WYKONAĆ WŁASNORĘCZNIE ...
W DROGĘ.
NIE MOGĘ DOPUŚCIĆ, ŻEBY TEN METEORYT WSZEDŁ W CAŁOŚCI W POLE PRZYCIĄGANIA NIEBIESKIEJ PLANETY.

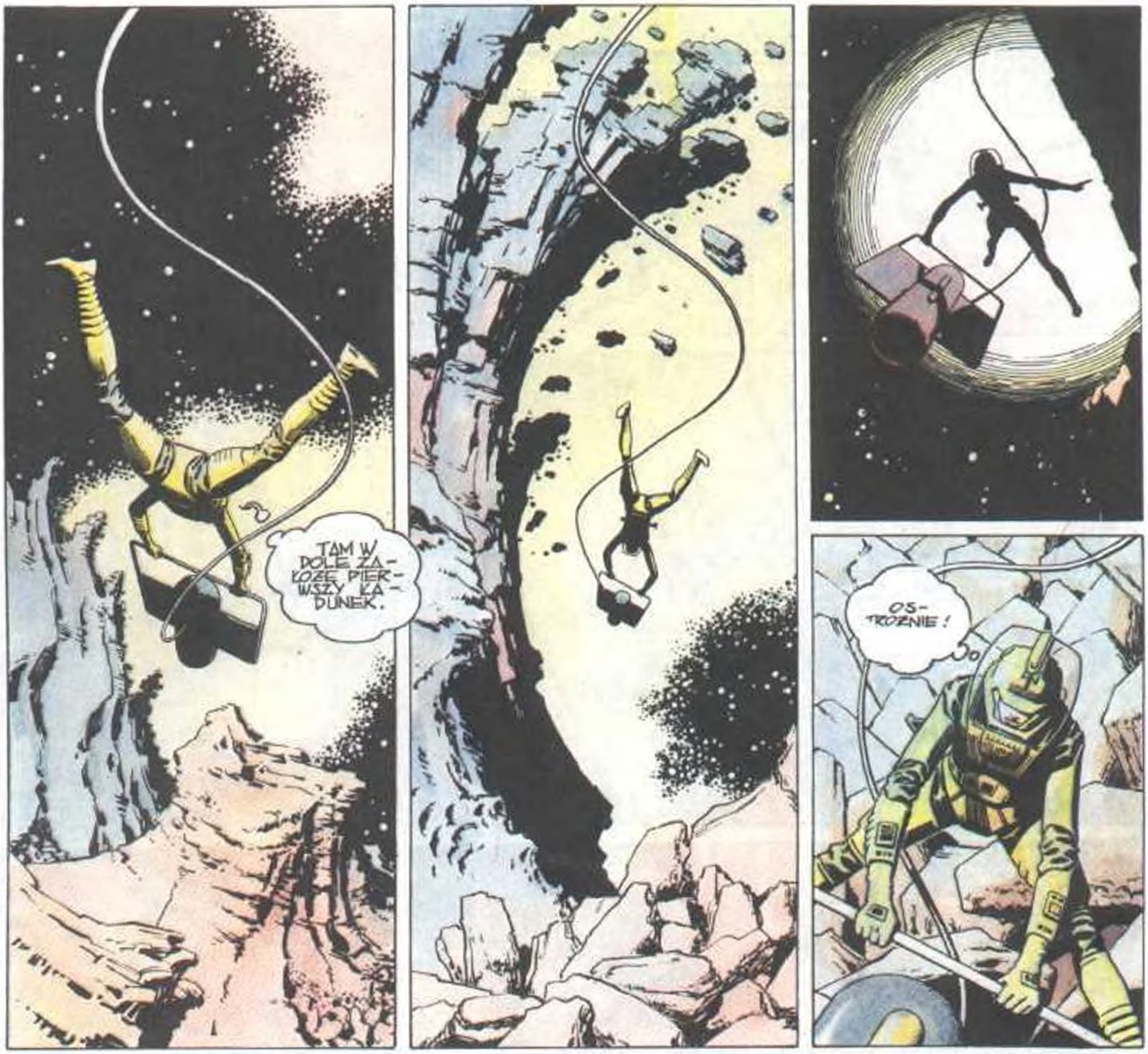
TAM W DOLE ZAŁOZE PIERWSZY ŁADUNEK.
OSTROZNIE!

32 A

MAM UCZUCIE, ZE KTOS MNIE OBSERWUJE, ALE TO NIEMOZLIWE..
TERAZ UZBROIC DETONATOR...

32 B

...I WSTRZE-LIĆ ŁADUNEK GŁĘBOKO W GRUNT...
ZGODNIE Z PLA-NEM...
TERAZ DRUGI...
I TRZE-CI... GO-TOWE!
33 A

NAGLE!..
CZAS DETONACJI ŁADUNKÓW WE-DŁUG KOMPU-TERA... JUŻ.
33 B

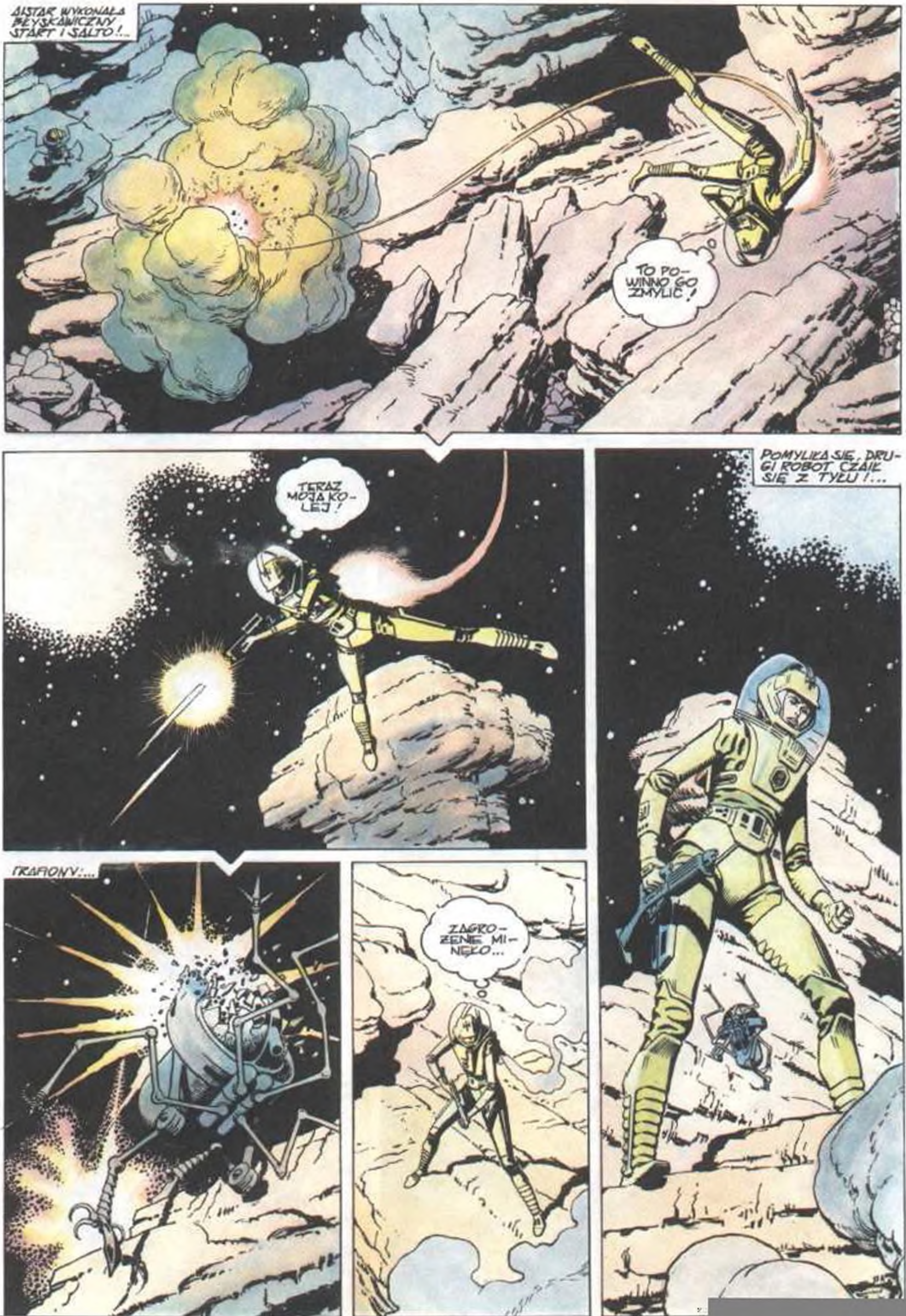
AISTAR WYKONAŁA BŁYSKAWICZNY START I SALTO!...
TO POWINNO GO ZMYLIĆ!
TERAZ MOJA KOLEJ!
POMYLIŁA SIĘ, DRUGI ROBOT CZAIŁ SIĘ Z TYŁU!...
TRAFIONY!...
ZAGROŻENIE MINĘŁO...

NAGŁY BŁYSK I DRGNIĘCIE GRUNTU!
CO, ZNOWU?!
ROBOT Z SONDY URATOWAŁ AISTAR.
DOBRZE... ZA-STOPUJ! SPRÓBU-JĘ DOSKOCZYĆ ZA POMOCĄ SIL-NIKA MANE-WROWEGO!
OTWÓRZ LUK!
ZRO-BIONE!
DZIĘKI! URATOWAŁEŚ MI ŻYCIE.
TO MÓJ OBOWIĄ-ZEK.

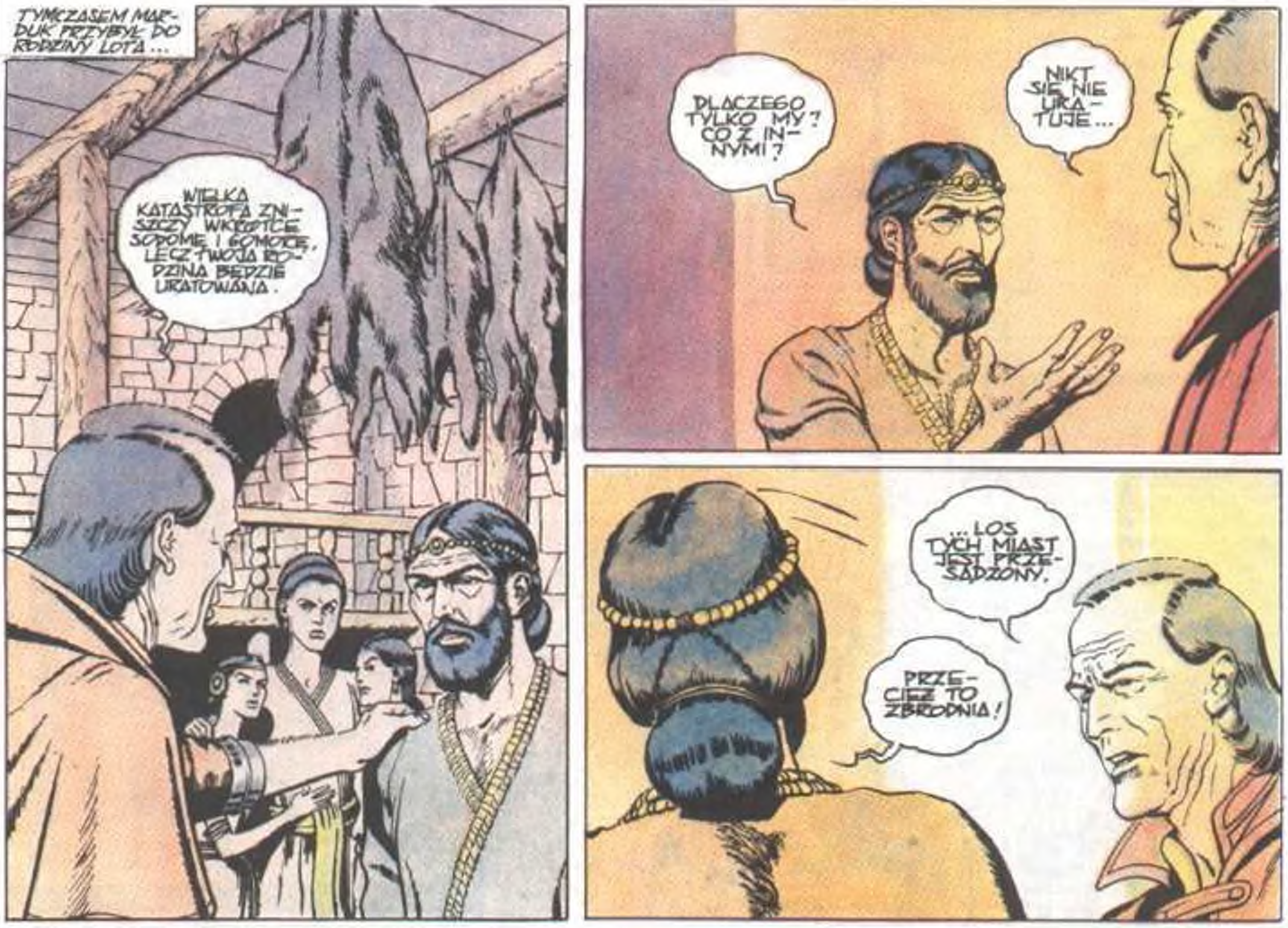

TYMCZASEM MARDUK PRZYBYŁ DO RODZINY LOTA...
WIELKA KATASTROFA ZNISZCZY WKRÓTCE SODOMĘ I GOMORĘ, LECZ TWOJA RODZINA BĘDZIE URATOWANA.
DLACZEGO TYLKO MY? CO Z INNYMI?
NIKT SIĘ NIE URATUJE...
...LOS TYCH MIAST JEST PRZESĄDZONY.
PRZECIEŻ TO ZBRODNIA!

37A

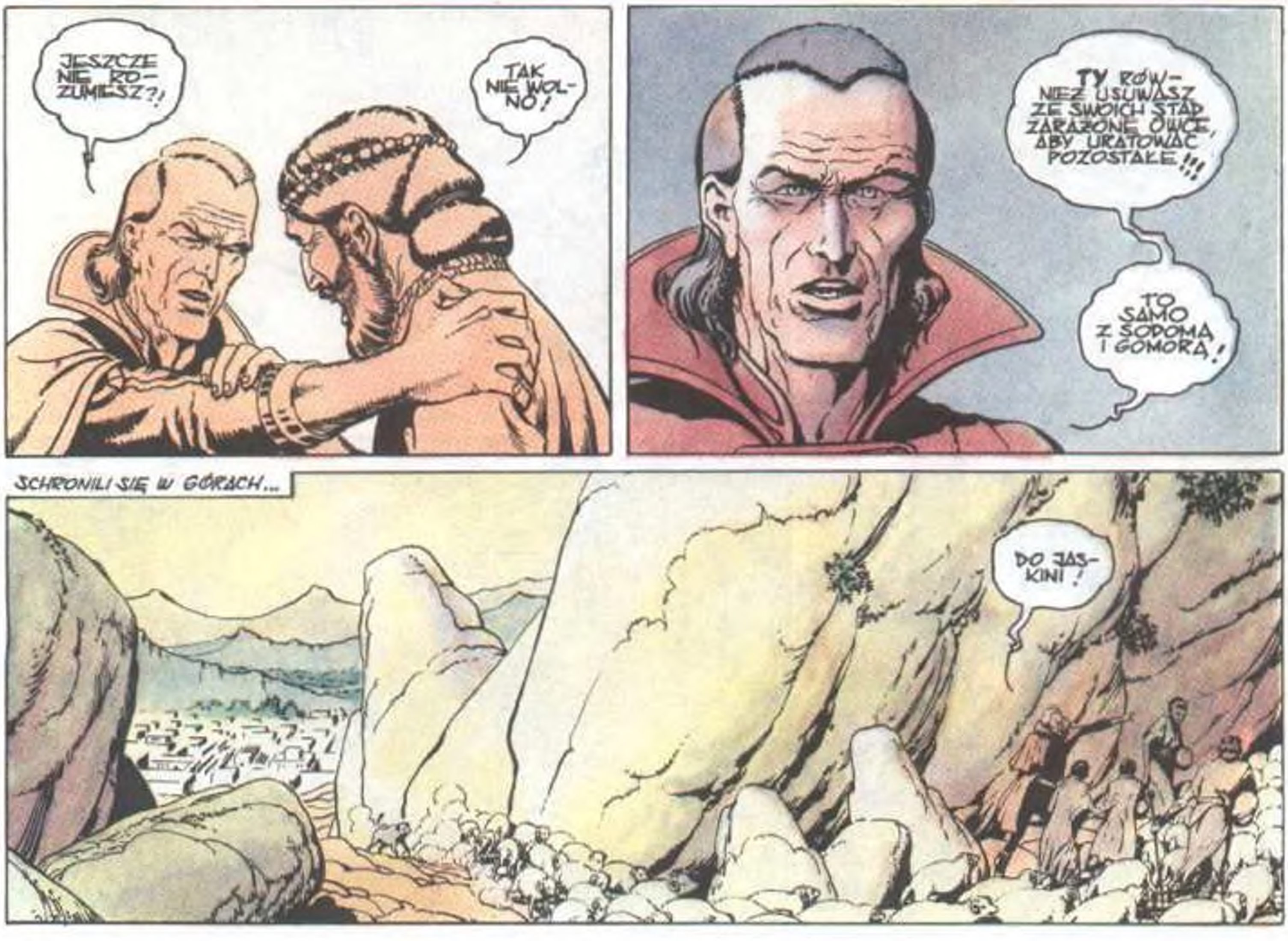

JESZCZE NIE ROZUMIESZ?!
TAK NIE WOLNO!
TY RÓWNIEŻ USUWASZ ZE SWOICH STAD ZARAŻONE OWCE, ABY URATOWAĆ POZOSTAŁE!!!
TO SAMO Z SODOMĄ I GOMORĄ!
SCHRONILI SIĘ W GÓRACH...
DO JASKINI!

37 B

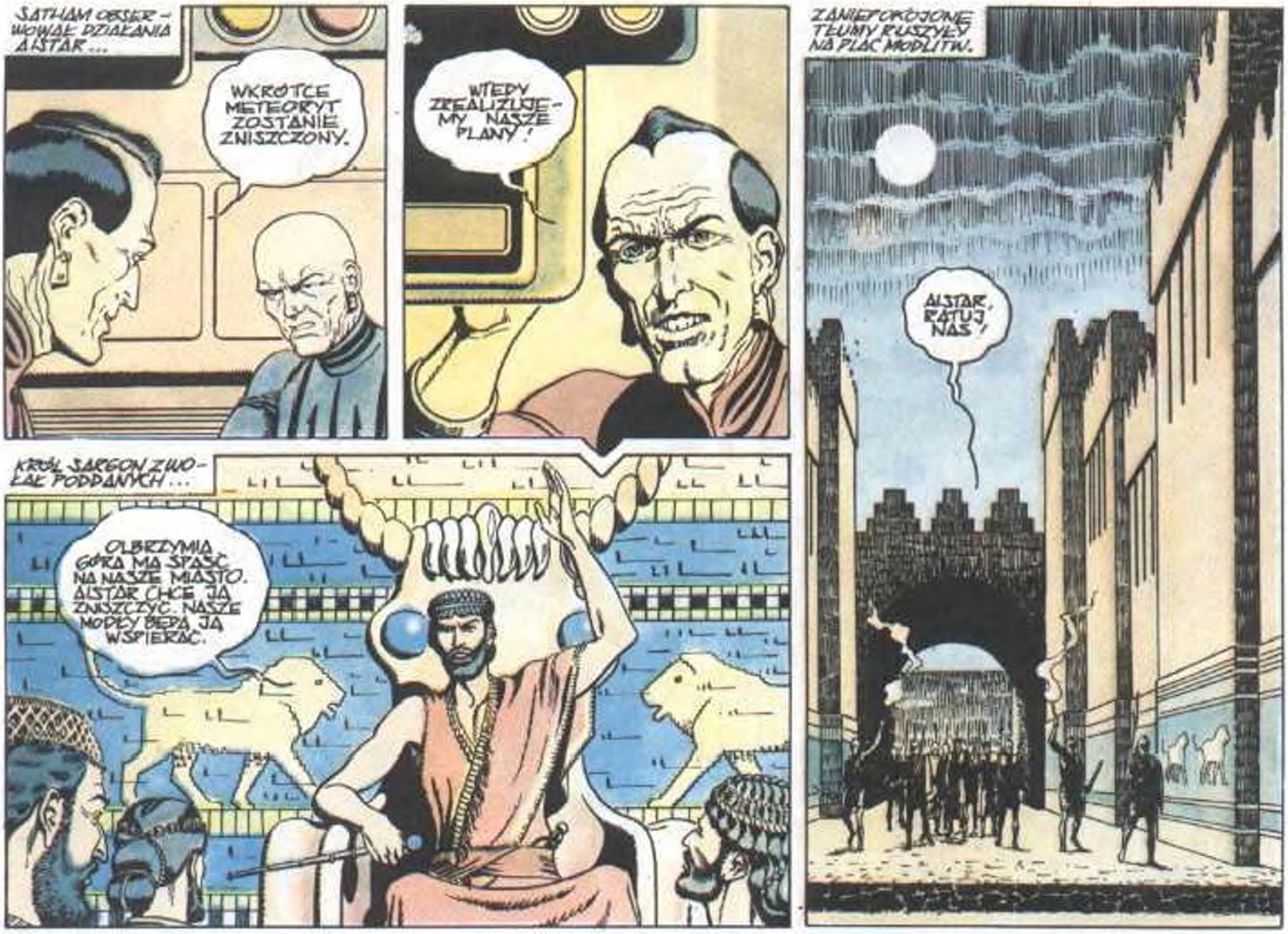
SATHAM OBSERWOWAŁ DZIAŁANIA AISTAR...
WKROTCE METEORYT ZOSTANIE ZNISZCZONY.
WTEDY ZREALIZUJEMY NASZE PLANY!
KRÓL SARGON ZWOŁAŁ PODDANYCH...
OLBRZYMIA GÓRA MA SPAŚĆ NA NASZE MIASTO. AISTAR CHCE JĄ ZNISZCZYĆ. NASZE MODŁY BĘDĄ JĄ WSPIERAĆ.
ZANIEPOKOJONE TŁUMY RUSZYŁY NA PLAC MODLITW.
AISTAR, RATUJ NAS!

38 A

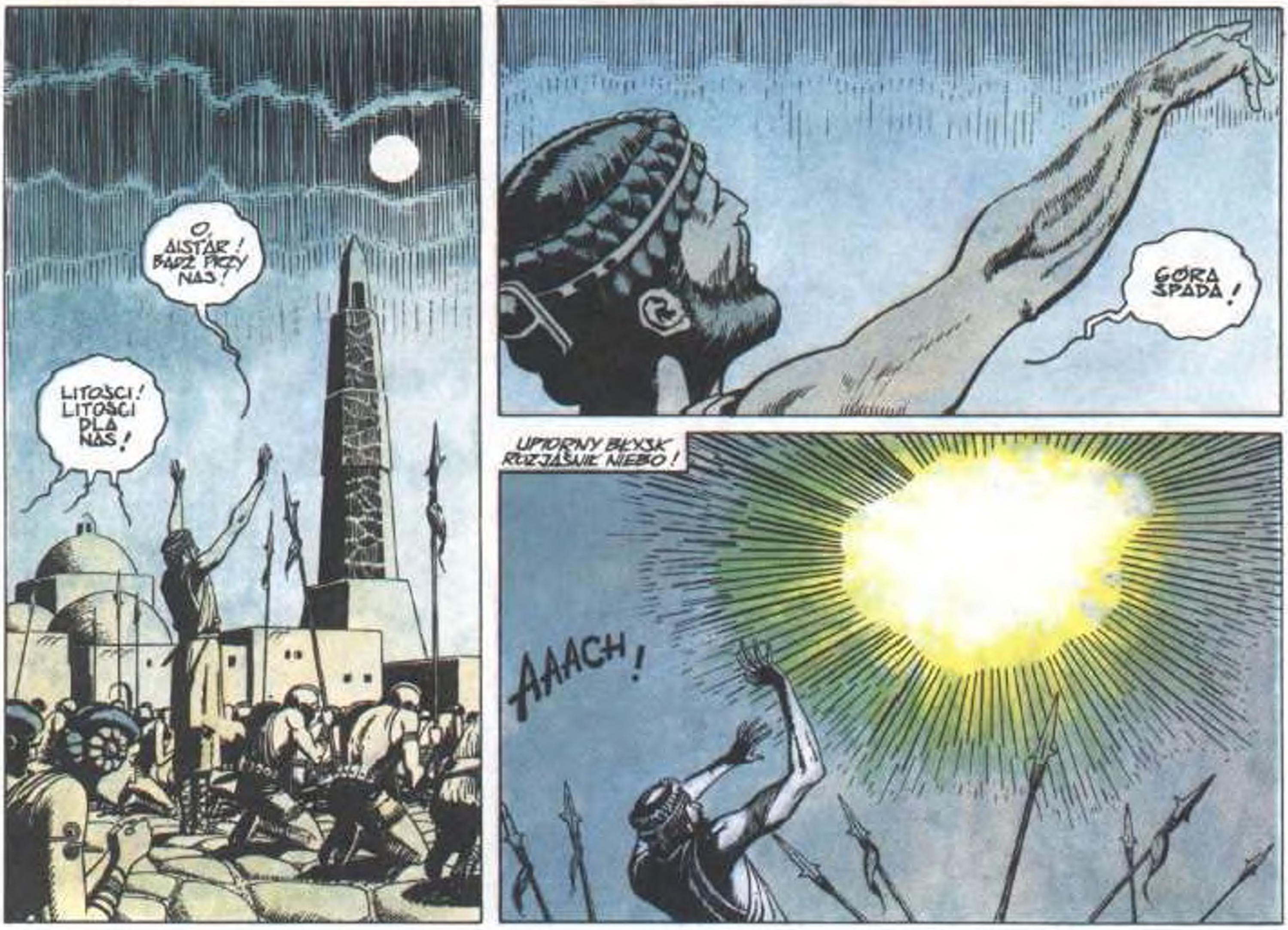
O, AISTAR! BĄDŹ PRZY NAS!
LITOŚCI! LITOŚCI DLA NAS!
GÓRA SPADA!
UPIORNY BŁYSK ROZJAŚNIŁ NIEBO!
AAACH!

38 B

...Z POTWORNYM HUKIEM OGNISTE BRYŁY PRZELECIAŁY NAD MIASTEM W KIERUNKU SODOMY I GOMORY!
...MIASTO KRÓLA SARGONA ZOSTAŁO URATOWANE...
DZIĘKUJEMY CI, AISTAR!
CHWAŁA BOGINI!
NA ORBICIE AISTAR NIE SŁYSZAŁA OKRZYKÓW WDZIĘCZNOŚCI.
EKSPLOZJA NASTĄPIŁA W OZNACZONYM CZASIE. TERAZ SIĘ OKAŻE, CZY OBLICZENIA BYŁY DOKŁADNE.

39A

W JASKINI.
TO ZEMSTA BOGÓW DOSIĘGNĘŁA TE MIASTA! NIE PATRZCIE W TAMTĄ STRONĘ!
OGNISTE BRYŁY...
...NISZCZYŁY WSZYSTKO!

39B

GDY DYMY SIĘ PODNIOSŁY, PO MIASTACH NIE BYŁO ŚLADU...
TO BYŁO OKRUTNE, ALE KONIECZNE...
AISTAR WYRUSZYŁA DO NOWEJ AKCJI...
ZNISZCZYŁA SODOMĘ I GOMORĘ! ZAPŁACI ZA TO ŻYCIEM!
UWAGA! ALARM POD WODĄ!
SPÓJRZ! AISTAR SKŁADA NAM WIZYTĘ! JEST ODWAŻNA, ALE NIEOSTROŻNA JAK AIS!
METEORYT NIE ISTNIEJE. SODOMA I GOMORA ZNISZCZONE. KRÓL SARGON WYDAŁ ROZKAZ, ABY ZBURZYĆ WIEŻĘ...
!
KRÓL SARGON NIE ODWAŻY SIĘ ZNISZCZYĆ WIEŻY!
JEGO LUDZIE JUŻ TO ROBIĄ. JA JEDNAK PRZYBYŁAM TU W INNEJ SPRAWIE.

40 A

40 B

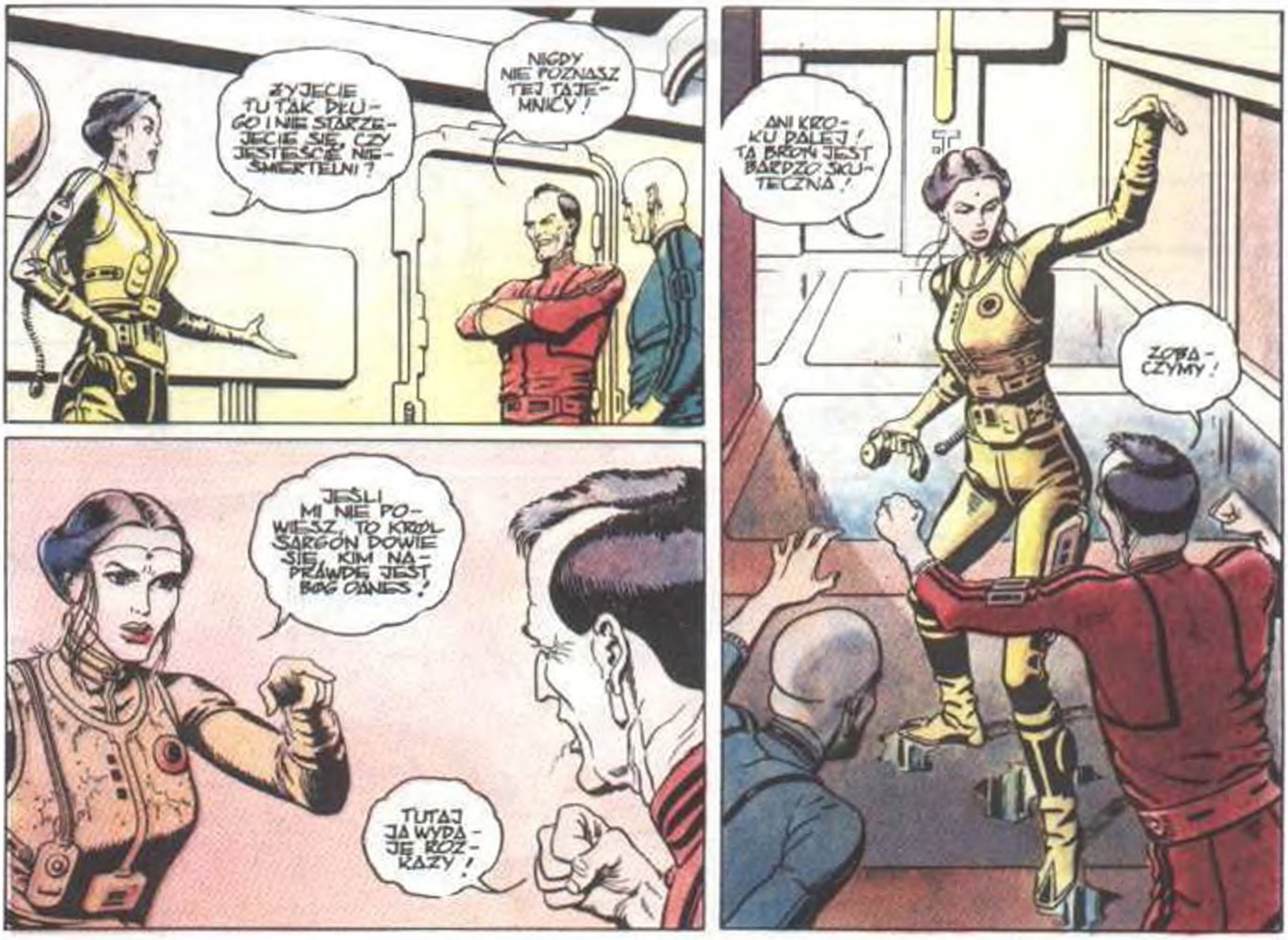
ŻYJECIE TU TAK DŁUGO I NIE STARZEJECIE SIĘ. CZY JESTEŚCIE NIEŚMIERTELNI?
NIGDY NIE POZNASZ TEJ TAJEMNICY!
JEŚLI MI NIE POWIESZ, TO KRÓL SARGON DOWIE SIĘ, KIM NAPRAWDĘ JEST BÓG OANES!
TUTAJ JA WYDAJĘ ROZKAZY!
ANI KROKU DALEJ! TA BROŃ JEST BARDZO SKUTECZNA!
ZOBACZYMY!

41 A

OOCH!
AAACH!
SZOK PO UDERZENIU PROMIENI PARALIZUJĄCYCH USTĘPOWAŁ POWOLI.
PODDAJĘ SIĘ. WYJAWIĘ CI TAJEMNICĘ...
TU ZNAJDZIESZ ODPOWIEDŹ.
OSTRZEGAM! BEZ ŻADNYCH SZTUCZEK!

41 B

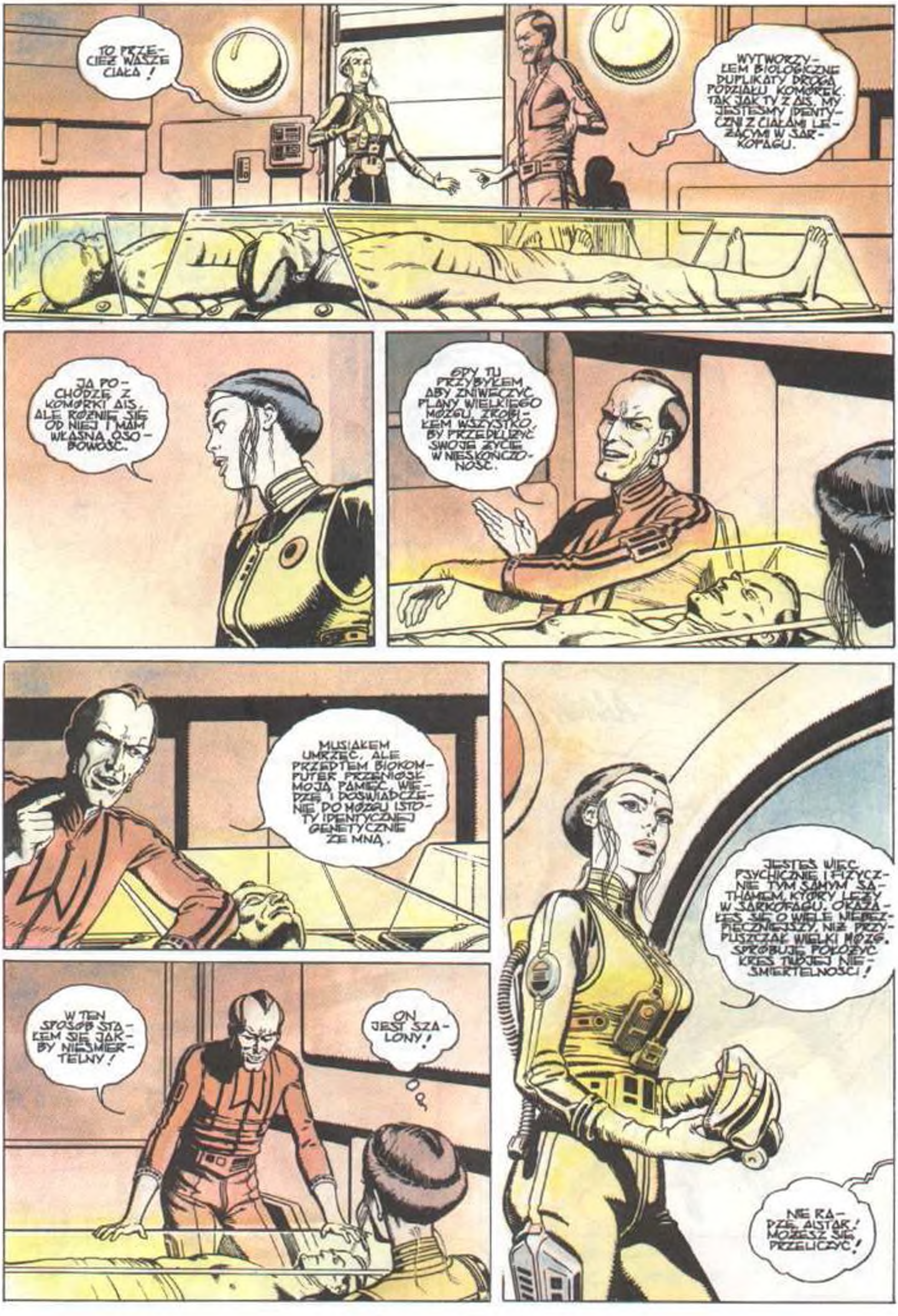
TO PRZECIEŻ WASZE CIAŁA!
WYTWORZYŁEM BIOLOGICZNE DUPLIKATY DROGĄ PODZIAŁU KOMÓREK. TAK JAK TY Z AIS. MY JESTEŚMY IDENTYCZNI Z CIAŁAMI LEŻĄCYMI W SARKOFAGU.
JA POCHODZĘ Z KOMÓRKI AIS, ALE RÓŻNIĘ SIĘ OD NIEJ I MAM WŁASNĄ OSOBOWOŚĆ.
GDY TU PRZYBYŁEM ABY ZNIWECZYĆ PLANY WIELKIEGO MÓZGU, ZROBIŁEM WSZYSTKO, BY PRZEDŁUŻYĆ SWOJE ŻYCIE W NIESKOŃCZONOŚĆ.
MUSIAŁEM UMRZEĆ, ALE PRZEDTEM BIOKOMPUTER PRZENIÓSŁ MOJĄ PAMIĘĆ, WIEDZĘ I DOŚWIADCZENIE DO MÓZGU ISTOTY IDENTYCZNEJ GENETYCZNIE ZE MNĄ.
JESTEŚ WIĘC PSYCHICZNIE I FIZYCZNIE TYM SAMYM SATHAMEM, KTÓRY LEŻY W SARKOFAGU. OKAZAŁEŚ SIĘ O WIELE NIEBEZPIECZNIEJSZY, NIŻ PRZYPUSZCZAŁ WIELKI MÓZG. SPRÓBUJĘ POŁOŻYĆ KRES TWOJEJ NIEŚMIERTELNOŚCI!
W TEN SPOSÓB STAŁEM SIĘ JAKBY NIEŚMIERTELNY!
ON JEST SZALONY!
NIE RADZĘ, AISTAR! MOŻESZ SIĘ PRZELICZYĆ!

42A

42B

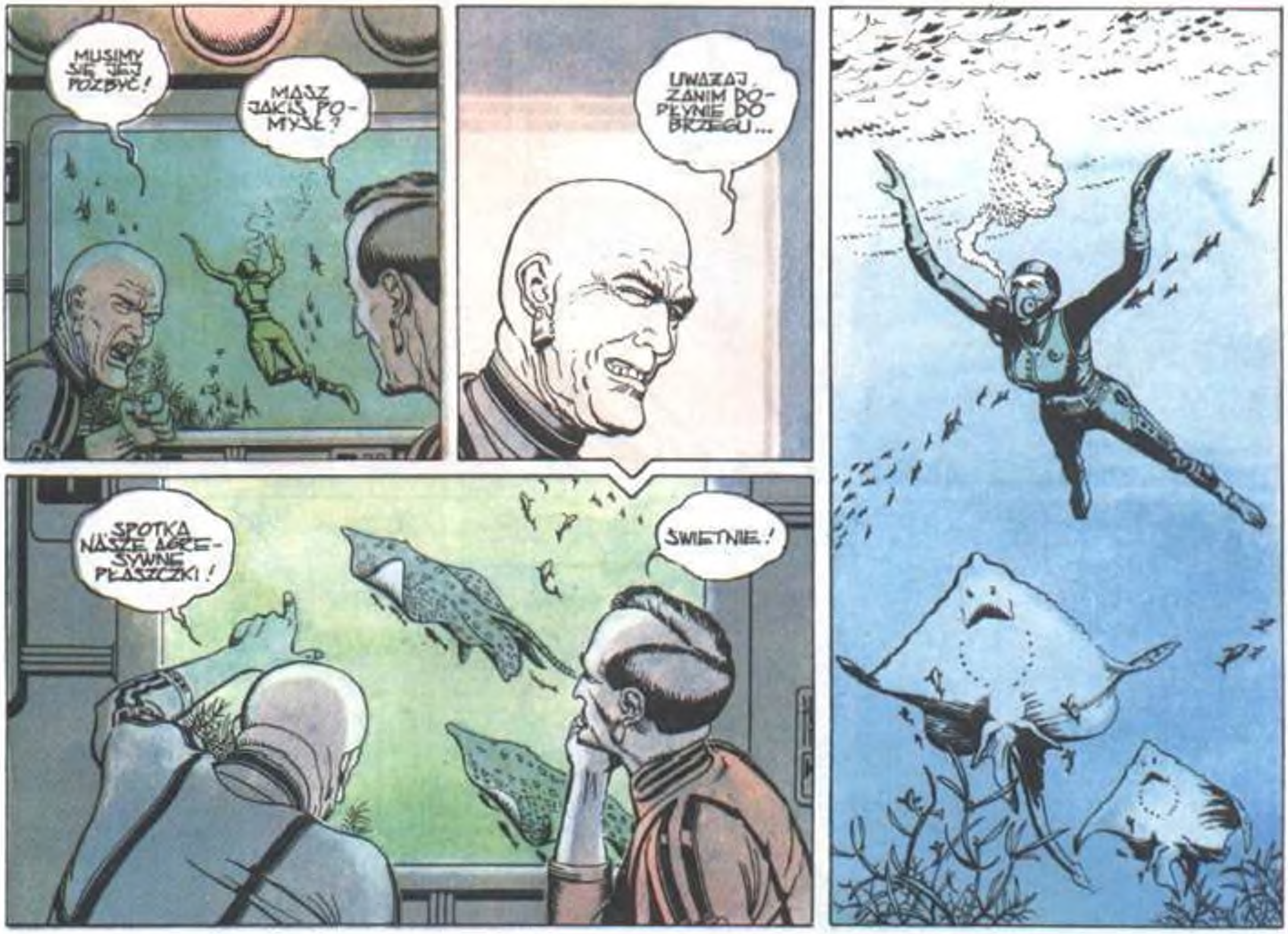

MUSIMY SIĘ JEJ POZBYĆ!
MASZ JAKIŚ POMYSŁ?
UWAŻAJ, ZANIM DOPŁYNIE DO BRZEGU...
SPOTKA NASZE AGRESYWNE PŁASZCZKI!
ŚWIETNIE!

43A

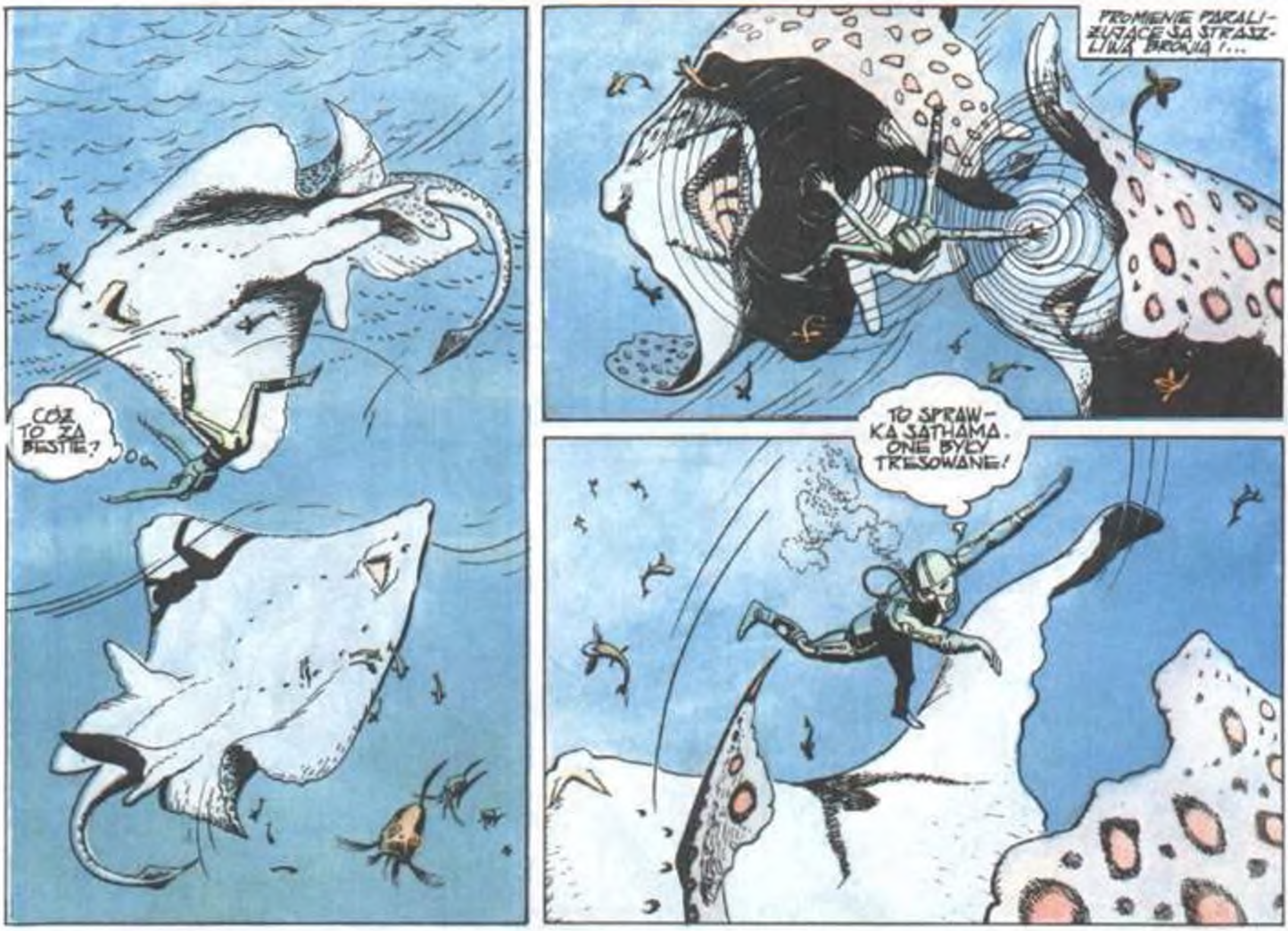

CÓŻ TO ZA BESTIE?
PROMIENIE PARALIŻUJĄCE SĄ STRASZLIWĄ BRONIĄ!...
TO SPRAWKA SATHAMA. ONE BYŁY TRESOWANE!

43B

DOPŁYNĘŁA DO BRZEGU OSTATKIEM SIŁ...
TWOJA TRESURA JEST DO NICZEGO!
ZAPOMNIAŁEM, ŻE ONA JEST UZBROJONA W TĘ NOWĄ BROŃ!
TERAZ JEST JUŻ ZA PÓŹNO! AISTAR BĘDZIE SIĘ MŚCIĆ!
AISTAR WZYWA MARDUKA! ZABIERZ MNIE Z WYBRZEŻA!...
...WSZYSTKO WEDŁUG PLANU. ODŁAMKI METEORYTU ZNISZCZYŁY SODOMĘ I GOMORĘ. NIKT NIE USZEDŁ Z ŻYCIEM.
WKRÓTCE...
CO Z LOTEM I JEGO RODZINĄ?

44 A

WYPROWADZIŁEM ICH Z MIASTA. NIESTETY ŻONA LOTA BYŁA ZBYT CIEKAWA. WYSZŁA Z JASKINI I ZGINĘŁA.
CHCIAŁABYM ZOBACZYĆ KRÓLA SARGONA I JEGO LUD.
OCZEKUJĄ TAM CIEBIE.
CAŁA LUDNOŚĆ WYLEGŁA NA ULICE.

45A

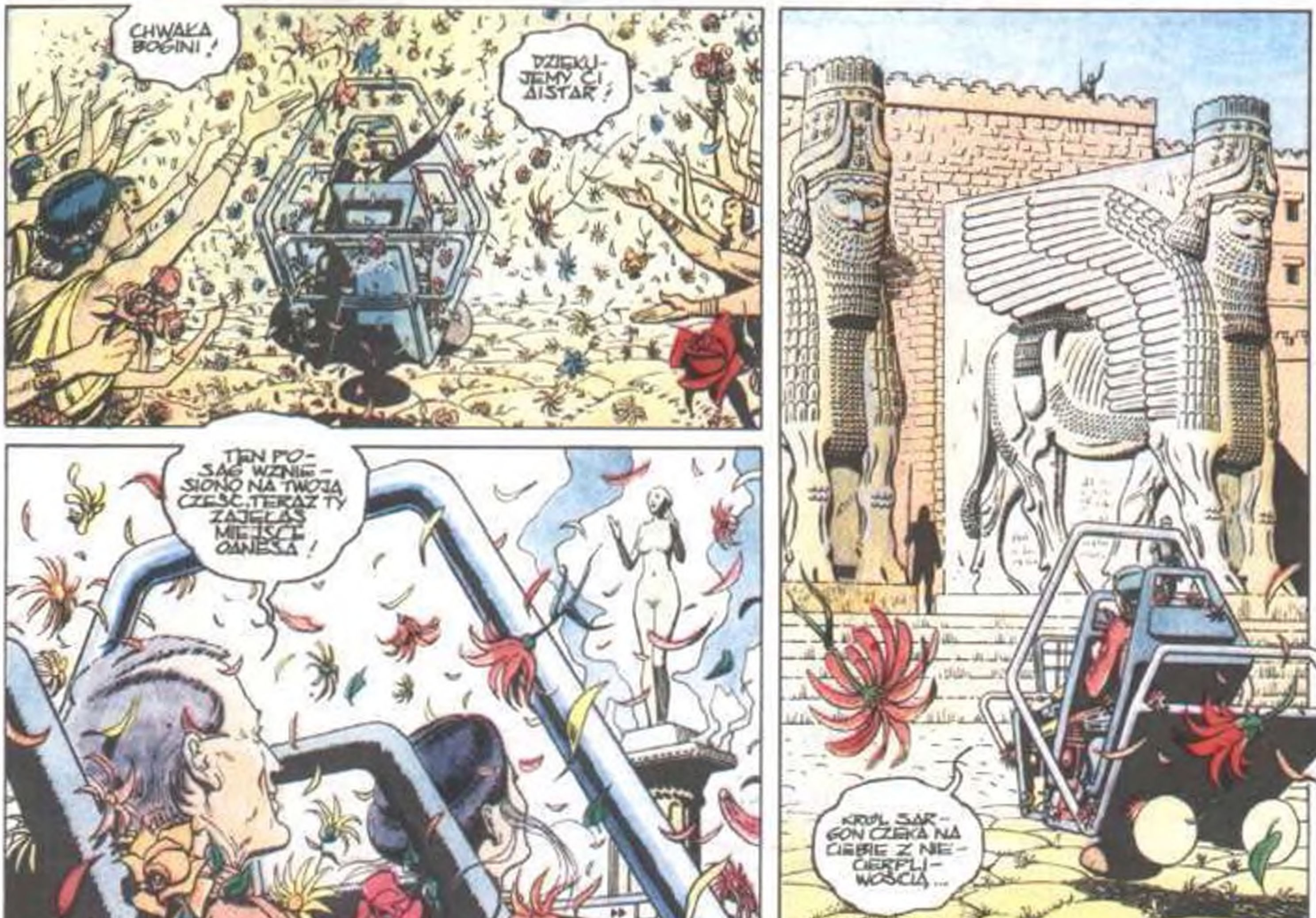
CHWAŁA BOGINI!
DZIĘKUJEMY CI AISTAR!
TEN POSĄG WZNIESIONO NA TWOJĄ CZEŚĆ. TERAZ TY ZAJĘŁAŚ MIEJSCE OANESA!
KRÓL SARGON CZEKA NA CIEBIE Z NIECIERPLIWOŚCIĄ...

45B

KRAJOWA AGENCJA WYDAWNICZA
WARSZAWA 1990

Wydanie I. nakład 149 800+200 egz.
Objętość: ark. wyd. 7,37; ark. druk. 6,25
Druk i oprawa: Zakłady Graficzne
Piła, ul. Okrzei 5. Zam. druk. 1/89
Nr prod. I.1—463/85

ISBN 83—03—03247—X